Kristina

ROPAX-risteilyt 10 vuotta! - Pikkujouluristeily Saksaan 26.11.2024

Kristina | ROPAX

Sisällysluettelo

Esittely 3

Matkaohjelma 5

Hintatiedot 7

Laiva 9

Huomioitavaa 19

Kristina Cruises Oy
Kirkkokatu 16
48100 Kotka

info@kristina.fi
puh. +358 5 211 44

Kristina

Esittely

Tälle matkalle liityntäkuljetus Kouvolan/Kotkan suunnalta!

Tänä vuonna juhlistamme Kristinan ROPAX-risteilyjen 10-vuotista taivalta!

Koe ainutlaatuinen Pikkujouluristeily Saksaan, joka tarjoaa hienon yhdistelmän viihdettä, historiaa ja joulun tunnelmaa. Matkasi alkaa merellä, jossa voit nauttia Ropax-risteilyjen juhlavuoden kunniaksi järjestetystä musiikkiohjelmasta. Tanssimusiikista ja viihteestä teemalla "Wuosikymmenen Wiisut" vastaavat Kristinan tutut matkanjohtajat ja Kristina House Band Finlandersista tutun Jussi Lammelan johdolla. Saavuttuamme Travemündeen, siirrymme majoittumaan Rostockiin, jossa odottaa opastettu kierros historiallisessa kaupungissa, port-viinien maistelu ja ilta täynnä jääshow'n taianomaisia esityksiä. Seuraavana päivänä vuorossa on vielä vierailu MÆNNERHOBBYn tislaamossa. Saksan vierailu huipentuu Wismarin joulumarkkinoiden tunnelmaan. Paluumatkalla pääset vielä nauttimaan laivaohjelmasta ja musiikillisista esityksistä.

ROPAX tarkoittaa rahti- ja matkustajalaivan yhdistelmää. Rahti Suomen ja muun Euroopan välillä kulkee huomaamattomasti, kun sinä taitat matkaa mukavasti majoittuen ja laivan palveluita käyttäen. Ensimmäiset Kristinan ROPAX-risteilyt toteutettiin vuonna 2014. Helsingistä alkava rento merimatka yhdistettynä Pohjois-Saksan kiehtoviin kohteisiin tarjoaa helpon ja vaivattoman lomamuodon Itämerellä. **Viihdettä tällä matkalla teemalla Wuosikymmenten Wiisut tarjoavat:**

- Jussi Lammela - - Finlanders-ikoni
- Jari Hyytiäinen - lavoilla yli 40 vuotta
- Markus Törmälä - Kitaravirtuoosi
- Leo Luoto - Itämeren ”harmain” basisti
- Jukka Helin - ”Melkein” tangoprinssi 30 v. Kristina risteilyisäntä 25 vuotta
- Sasu Honka - Kristina-ikoni 35 vuotta

Elämysvinkkejä yhteismatkalle

- Tutki Rostockin ja Wismarin joulumarkkinoita, jotka tarjoavat perinteisiä saksalaisia herkkuja, käsitöitä ja lämpimiä juomia. Varaa aikaa myös MÆNNERHOBBYn

tislaamokierrokselle, jossa pääset maistamaan paikallisesti valmistettuja juomia.
- Nauti opastetusta kaupunkikierroksesta, joka kuljettaa sinut läpi Rostockin historiallisten nähtävyyksien ja kertoo tarinoita menneisyydestä.
- Ihastu Rostockissa järjestettävään jääshow'hun, joka yhdistää taiturimaisen jäätanssin ja akrobatian huikeaksi esitykseksi.
- Meripäivien aikana laivan täyttää elävä musiikki, kun Jussi Lammela, kristinan pitkäaikainen matkanjohtaja risteilyisäntä Jukka Helin yhdessä Kristina House Bandin säestyksellä tarjoavat musiikillista viihdettä jokaiseen makuun.

Kristinan vastuullisuusteko

TAIMI TEKO 4H

Lähtemällä tälle matkalle kasvatat Suomeen uutta metsää ja työllistät suomalaisia nuoria. LUE LISÄÄ VASTUULLISUUSTEOSTA. **Istutettavia taimia:** 2 kpl / hlö

Matkaohjelma

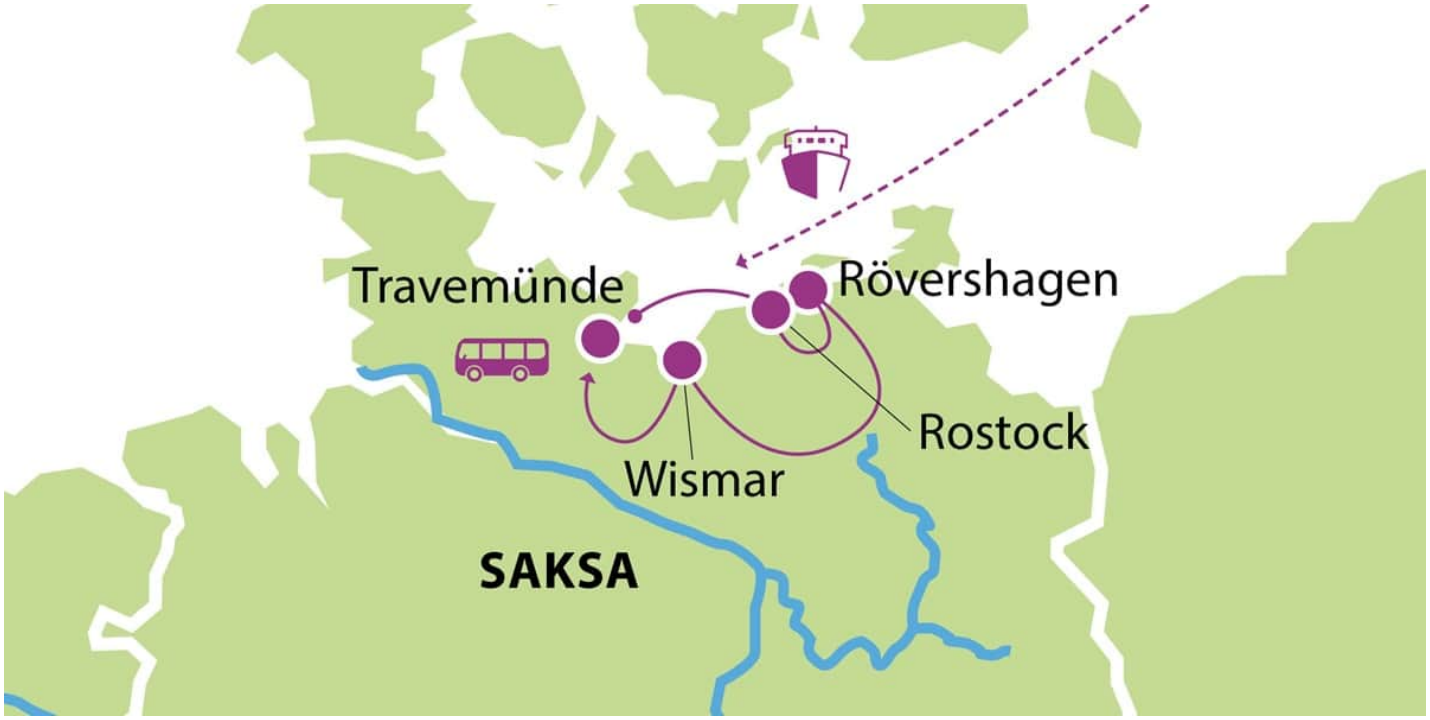

Hintaan sisältyvät ateriat on merkitty matkaohjelmaan (A=aamiainen, L= lounas, P=päivällinen, TH=täysihoito).

Tiistai 26.11. Helsinki, laiva lähtee klo 15.00 (P)

Lähtö Helsingistä (Vuosaari) klo 15.00. Illallinen ruokajuomineen, mukavaa yhdessäoloa, viihdettä ja tanssimusiikkia.

Keskiviikko 27.11. Päivä merellä, Travemünde saapuminen klo 21.00 – Rostock (B,P)

Päivä merellä. Brunssi ja illallinen (ei ruokajuomia). Tieto- ja viihdeohjelmaa merimatkan aikana. Laiva saapuu Travemündeen klo 21.00, jonka jälkeen kuljetus (n. 1h 15 min) Rostockiin ja majoittuminen hotelliin Elaya Hotel Rostock 4* (tai vastaava).

Torstai 28.11. Rostock (A,P)

Aamiaisen jälkeen teemme opastetun kierroksen Rostockissa bussilla ja kävellen (2 h).

Kierroksen jälkeen tutustumme Schollenbergerin port-viinien valmistukseen ja maistelemme myös eri laatuja. Vapaa aikaa vaikkapa joulutoriin tutustumiseen ennen lähtöä illalliselle ravintola Ratskelleriin. Illan päätteeksi näemme upean jääshown: taitavaa jäätanssia ja -akrobatiaa. Ensiesityksensä Yhdysvalloissa vuonna 1943 tehnyt näytös on yksi arvostetuimmista jääesityksistä maailmanlaajuisesti vaihtuvilla teemoillaan.

Perjantai 29.11. Rostock – Rövershagen – Wismar – Travemünde (A,P)

Kirjaudumme hotellista ulos aamiaisen jälkeen ja tutustumme MÆNNERHOBBYn tislaamoon. Saamme maistella heidän paikallisista raaka-aineista valmistettuja juomia. Matkalla kohti Travemündea pysähdymme vielä Wismarin joulumarkkinoilla, jossa aikaa jää ostoksille ja nautimme vielä illallisen ennen Travemündea ja laivaan nousua.

Lauantai 30.11. Päivä merellä (B,P)

Laiva lähtee yön aikana kohti Helsinkiä. Brunssi ja illallinen laivalla (sisältää ruokajuomat). Mukaansatempaavasta ohjelmasta vastaavat Jussi Lammela, Jukka Helin ja Kristina House Band.

Sunnuntai 1.12. Helsinki, saapuminen klo 10.00 (A)

Aamiainen laivalla, saapuminen Helsinkiin Vuosaaren satamaan klo 10.00, laivastanousu.

Pidätämme oikeuden muutoksiin.

Hintatiedot

Hinnat € / hlö

Hytti	2 hlö	1 hlö
B-luokka sisähytti (erilliset vuoteet)	945	1 100
A-luokka ulkohytti (erilliset vuoteet)	1 095	1 275
A-luokka ulkohytti (parivuode)	1 245	1 360
LUX-luokka ulkohytti (parivuode)	1 325	1 505
Junior Suite	1 455	1 805

Hintaan sisältyy

- **Kuljetukset:**
  - Bussikuljetukset Saksassa
  - Muut matkaohjelmassa mainitut kuljetukset
- **Hotelli:**
  - 2 yötä Elaya Hotel Rostock 4*
- **Ruokailut maissa:**
  - Hotelliaamiaiset 2 kpl
  - Päivällinen 2 kpl
- **Laivamatka:**
  - Laivamatkat Helsinki – Travemünde, Travemünde – Helsinki Star-luokan aluksella valitussa hyttiluokassa
  - Ruokailut laivalla (brunssi, päivällinen)
  - Laivan kuntosalin ja saunan käyttö

    - Viihdeohjelma laivalla
- **Retket, sisäänpääsyt:**
    - Opastettu kävelykierros Rostockissa
    - Schollenbergerin port-viinien maistelu
    - Jääshow StadtHallessa
    - Opastettu kierros MÆNNERHOBBYn tislaamossa
- **Muut maksut:**
    - Matkustaja- ja satamamaksut
    - Muut viranomaismaksut
- **Kristinan matkanjohtajan palvelut:**
    - Mukana koko matkan ajan Helsingistä lähtien
    - Vastaa käytännön matkajärjestelyistä
    - Tulkkaa Kristina -retket suomeksi
      Matkanjohtaja on Kristinan edustaja matkalla

Hintaan ei sisälly

- Henkilökohtainen matkavakuutus
- Muut ruoat, juomat ja henkilökohtaiset kulut matkan aikana

Pidätämme oikeuden muutoksiin.

Laiva

ROPAX-laivat Finnlines

Modernit, vuonna 2006 ja 2007 valmistuneet ja vuoden 2025 aikana yleisiltä tiloiltaan uudistetut Star-luokan alukset liikennöivät Helsingin ja Travemünden välillä. Aluksia kutsutaan **ROPAX-laivoiksi**, joka on kansainvälinen termi matkustaja-rahtilaivoille, joissa matkustajille on miellyttävät tilat niin majoittumiseen, ruokailuun kuin ajanviettoon ja alemmilla kansilla kuljetetaan rahtia pääsääntöisesti perävaunuissa ja rekkoina. Mukaan laivaan otetaan myös henkilö- ja linja-autoja. Matkustajamäärä Suomen ja Saksan välisissä Finnlinesin Star-luokan ROPAX laivoissa on max. 550. Laivat liikennöivät Suomen lipun alla ja niiden henkilökunta on pääosin suomalaista.

Katso video:

Kristina Cruises Oy
Kirkkokatu 16
48100 Kotka

info@kristina.fi
puh. +358 5 211 44

Kristina

Laiva

Palvelut

Kaikki Star-luokan alusten palvelut sijaitsevat kätevästi kannella 11. Laivan maukkaat ateriat nautitaan buffet-pöydästä aluksen avarassa ja valoisassa Mare Balticum keularavintolassa. Makumaailma rakentuu niin saksalaisen kuin suomalaisen keittiön suosikkeihin. Valikoima on runsas, josta löytyy vaihtoehtoja moneen makuun.

Bar Navigaressa nautitaan illasta maittavien juomien ja Kristina®-ohjelmien parissa. Myös Star Café & Vista Lounge ovat matkustajien käytössä aluksen peräosassa, josta avautuu käynti myös peräkannelle, Terrazzolle. Sekä naisille että miehillä on omat saunaosastot porealtaineen. Saunojen vieressä sijaitee hierojan salonki. Laivalla on myös hyvin varustettu myymälä, Sailor's Shop, jonka tarjonnassa on mm. makeisia, matkamuistoja, tekstiilejä, alkoholijuomia, pientä purtavaa, kosmetiikkaa ja koruja. Lapsille ja nuorille löytyvät upeat tilat viihtymiseen ja Gymstick Gym -liikuntatilan isoista ikkunoista kelpaa katsella avaraa merinäköalaa. Kuntoilulaitteiden käyttö on saunatilojen tapaan maksutta kaikkien matkustajien saatavilla.

Kristina Cruises Oy
Kirkkokatu 16
48100 Kotka

info@kristina.fi
puh. +358 5 211 44

Kristina

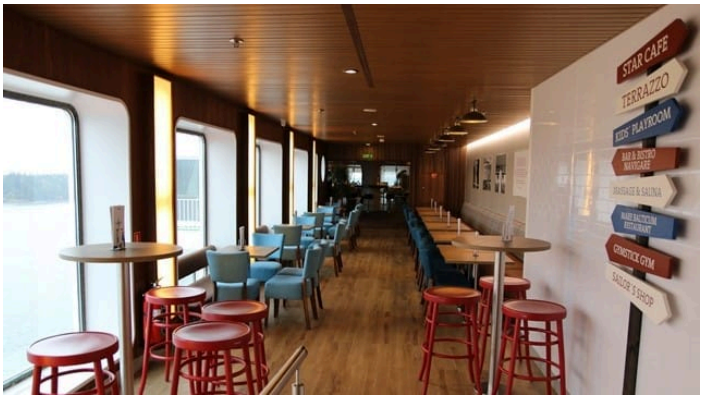

Kristina Cruises Oy
Kirkkokatu 16
48100 Kotka

info@kristina.fi
puh. +358 5 211 44

Kristina

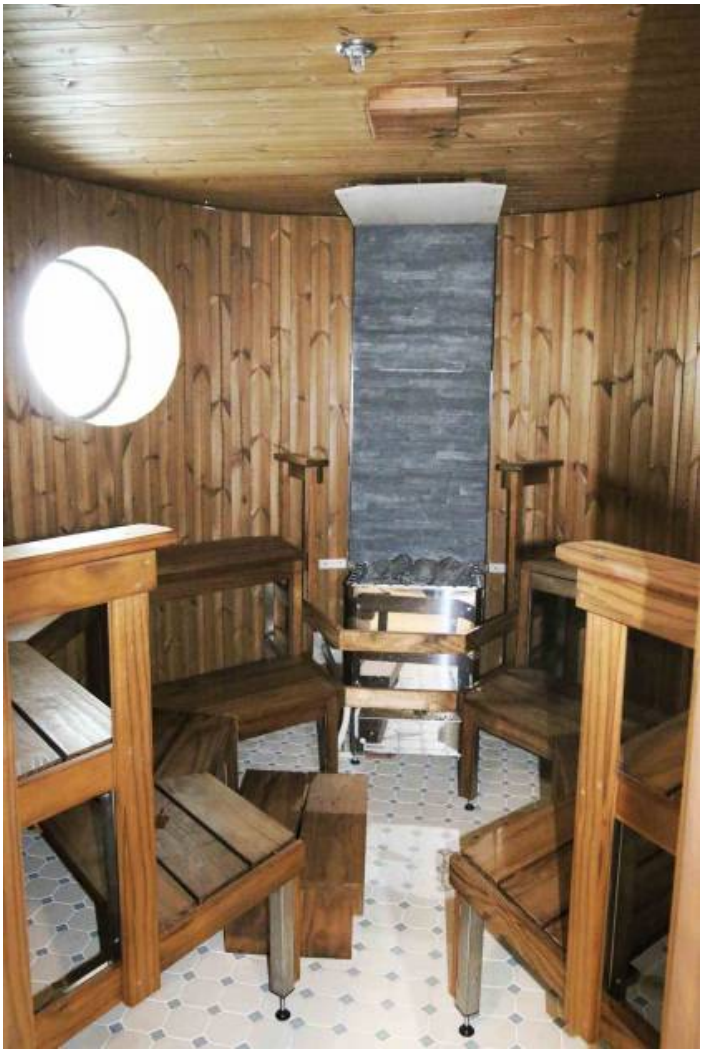

Kristina Cruises Oy
Kirkkokatu 16
48100 Kotka

info@kristina.fi
puh. +358 5 211 44

Laiva

Majoitus

Star-luokan laivoissa on 201 hyttiä, jotka sijaitsevat kansilla 7, 8 ja 9. Kaikissa hyteissä on WC/suihku, TV. Ylempien hyttiluokkien varustukseen kuuluvat lisäksi minibaarin antimet sekä rasiallinen suklaakonvehteja.

Hyttikuvat ovat viitteellisiä.

Ikkunallinen Owner's Suite

Ikkunallinen LUX-hytti

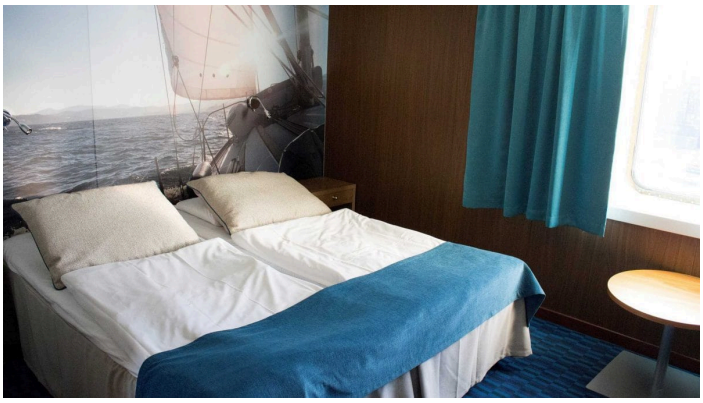

Ikkunallinen A-luokan parivuoteellinen hytti

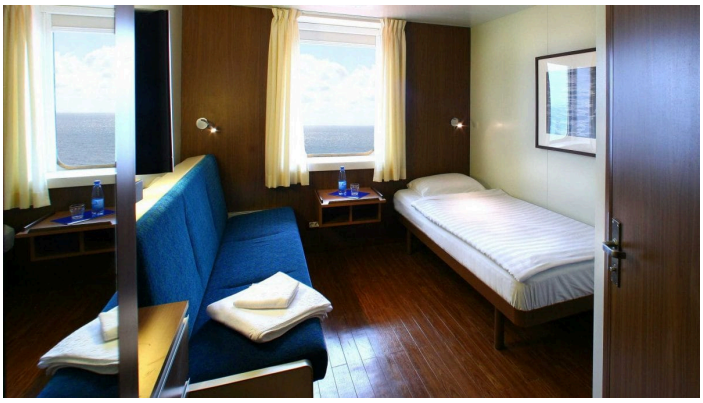

Ikkunallinen A-luokan hytti

Kristina Cruises Oy
Kirkkokatu 16
48100 Kotka

info@kristina.fi
puh. +358 5 211 44

Kristina

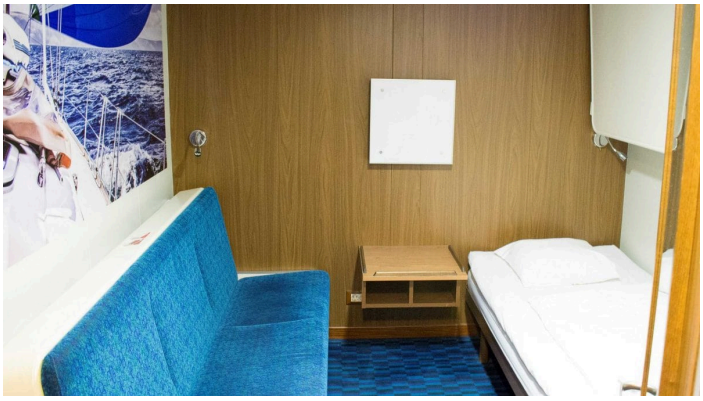

Sisähytti, B-luokka

Kristina Cruises Oy
Kirkkokatu 16
48100 Kotka

info@kristina.fi
puh. +358 5 211 44

Kristina

Laiva

Hyvä tietää

Risteilyohjelma

Tarkempi ohjelma jaetaan matkan alussa. ROPAX-aluksien tapaan laivalla ei ole viihderavintoloita. Laivamatkojen aikana Kristina-matkanjohtaja järjestää ryhmällemme sekä viihde- että asiaohjelmaa.

Laivan maksuvälineet

Maksut suoritetaan ostosten yhteydessä. Maksuvälineinä käyvät käteisen lisäksi seuraavat luotto- tai pankkikortit: American Express, Eurocard, Maestro, MasterCard, V PAY, Visa, Visa Debit ja Visa Electron.

Pukeutuminen Ropax-risteilyillä

Rento ja mukava vaatetus säätilan huomioiden. Saksan retkipäiviä varten suosittelemme ottamaan mukaan hyvät kävelykengät.

Internet ja matkapuhelut laivalla

Laivalla toimii lisämaksullinen Wi-Fi verkko. Voit valita kolmesta eri Wi-Fi -paketista, jotka ovat aikasidonnaisia ja soveltuvat netissä surffaamiseen ja esim. sosiaalisen median käyttöön. Ostetun paketin aika alkaa käymään heti kun olet aktivoinut Wi-Fi-yhteyden. Aikaa ei voi katkaista/jaksottaa. Wi-Fi-yhteys on tarkoitettu pääasiassa internetin selaamiseen, sähköpostien lukemiseen ja lähettämiseen ja muuhun vastaavaan käyttöön ja se toimii hyteissä sekä kaikissa yleisissä tiloissa pois lukien ulkokannen 12. Palvelua ei ole tarkoitettu videoiden, elokuvien tai musiikin suoratoistoon/lataamiseen. Lisätiedot laivalla. Matkapuhelimet toimivat merimatkan aikana satelliitin välityksellä ja puhelut ovat maissa puhuttuja puheluita kalliimpia. Hinnat saat oman matkapuhelinliittymäsi palveluntarjoajalta.

Myymälä

Myymälästä (kansi 11) voit ostaa matkamuistoja, virvokkeita, kosmetiikkaa ja alkoholijuomia edulliseen merihintaan. Myymälän aukioloajat löytyvät päiväohjelmasta.

Tupakointi laivalla

Hytit, hyttikäytävät ja oleskelutilat ovat savuttomia. Tupakointi tai sähkötupakan poltto on sallittu ainoastaan siihen tarkoitetuissa, erikseen merkityissä paikoissa. Savukkeita on myynnissä Bar Navigaressa.

Laiva

Tekniset tiedot ja laivakartta

Tyyppi: ro-ro/matkustaja
Rakennusvuosi 2006, 2007. Yleisten tilojen uudistus 2016.
Rakennuspaikka Ancona
DWT 9653 t
Pituus 218,8 m
Leveys 30,5 m
Syväys 7,0 m
Nopeus 25 solmua
Kaistametrejä 4216 m

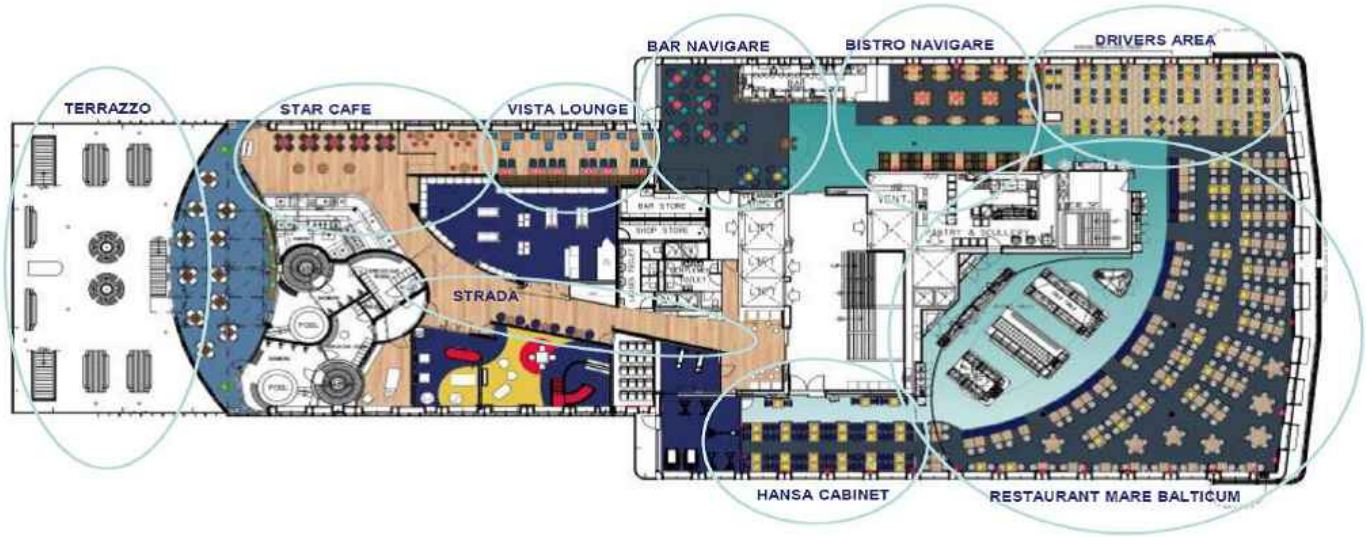

Matkustajia 554
Hyttejä 201
Jääluokka 1A Super
Vakaajat: kyllä

Laivat liikennöivät Suomen lipun alla ja niiden henkilökunta on suomalaista.

Kristina Cruises Oy
Kirkkokatu 16
48100 Kotka

info@kristina.fi
puh. +358 5 211 44

Kristina

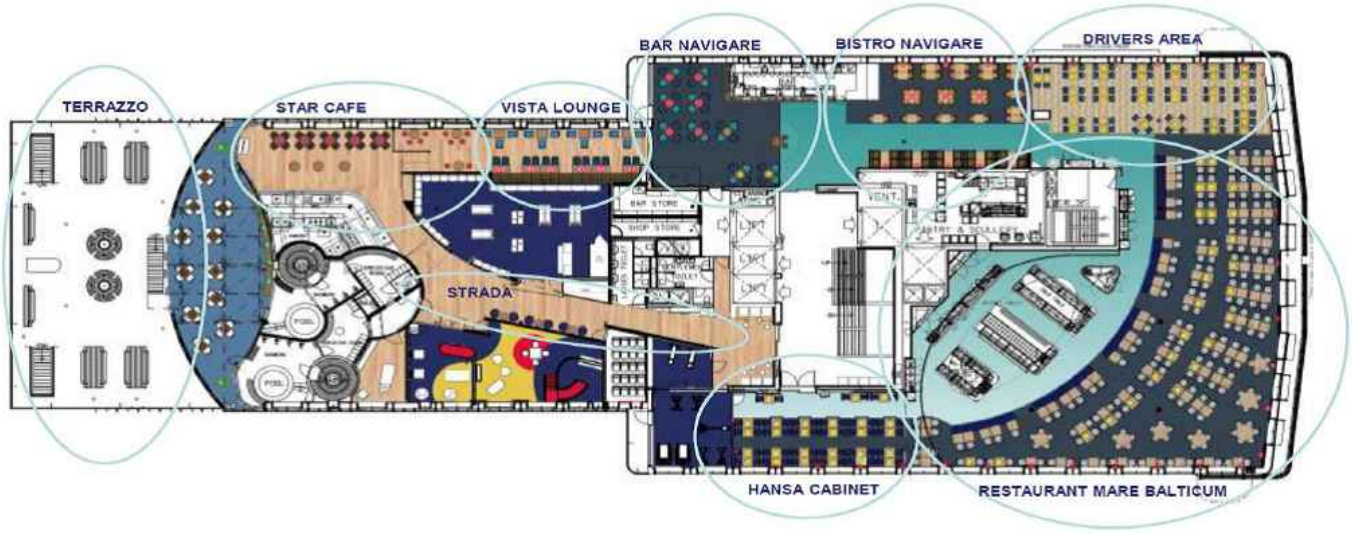

Kristina Cruises Oy
Kirkkokatu 16
48100 Kotka

info@kristina.fi
puh. +358 5 211 44

Kristina

Huomioitavaa

- Tälle matkalle tarvitaan passi tai poliisin myöntämä kuvallinen henkilökortti. Ajokortti ja KELA-kortti eivät ole matkustusasiakirjoja. Lapsella on oltava oma passi tai henkilökortti. Tarkista ajoissa, että passisi/henkilökorttisi on ehjä ja riittävän kauan voimassa.
- Retkillä on jonkin verran kävelyä. Maasto ja eri kävelytasot voivat olla vaihtelevia. Kierroksiin saattaa sisältyä myös jyrkkiä portaita. Matkan onnistumiseksi ja oman viihtyvyyden takaamiseksi edellytämme kaikilta matkustajilta riittävää liikuntakykyä.
- Tällä matkalla noudatetaan yleisiä matkapaketti- ja peruutusehtoja. Kehotamme hankkimaan peruutusturvan sisältävän matkustaja- ja matkatavaravakuutuksen jo matkan varausvaiheessa. Tarkista vakuutuksesi mahdolliset vastuurajoitukset, jotka saattavat lisätä matkustajan omaa vastuuta. On hyvä huomioida, että eri vakuutusyhtiöillä tämä vaihtelee erittäin merkittävästi. Matkustaja on aina ensisijaisesti vastuussa itse itsestään ja omaisuudestaan. Matkustajavakuutus korvaa vakuutusehtojen mukaan mm. odottamattomia ja äkillisiä sairastumisia ja tapaturmia. Jos matkustajalla ei ole vakuutusta tai kyse ei ole esim. äkillisestä sairastumisesta, vastaa matkustaja itse kuluistaan. Vakuutuksen lisäksi suosittelemme hankkimaan KELA:sta maksuttoman Eurooppalaisen sairaanhoitokortin, jolla pääsee EU- ja Eta-maissa hoitoon myös pitkäaikaissairauden niin vaatiessa. Matkavakuutuksissa näitä tilanteita on voitu rajata. Sairaalassa annetun hoidon hinta voi myös ylittää matkavakuutuksen hoitokaton.
- Matkan vähimmäisosallistujamäärä on 40 hlö.

YLEISET MATKAPAKETTIEHDOT (https://www.kristinacruises.com/varaukset-ja-ehdot/matkapakettiehdot/)

HYVÄ TIETÄÄ MATKUSTAJILLE (https://www.kristinacruises.com/matkustajille/)