Kristina



ROPAX-risteily- ja kaupunkiloma Lyypekkiin ja Hampuriin 17.8.2027

Kristina | ROPAX

Sisällysluettelo

Esittely 3

Matkaohjelma 5

Hintatiedot 8

Laiva 10

Huomioitavaa 20

Esittely

Lyypekki ja Hampuri – kaupunkiloma meriteitse

Lyypekin seitsemän kirkontornia kohoavat vanhankaupungin punatiilisten kattojen ylle ja muodostavat kaupungin tunnistettavan siluetin. Keskiajalla vauraan hansakaupungin kirkot kertoivat Lyypekin merkityksestä Itämeren kaupan keskuksena – tänään tornit johdattavat kulkijan keskelle vanhaakaupunkia, jonka kujat, aukiot ja jokiranta kutsuvat kuljeskelemaan.

Tällä matkalla ylität Itämeren mukavasti Finnlinesin Star-luokan aluksella ja vietät kaksi yötä Lyypekissä. Vanhankaupungin historiaan voit tutustua opastetulla kierroksella tai suunnata omin päin museoihin, ostoskaduille tai vaikkapa Niedereggerin kuuluisaan marsipaanikahvilaan. Toisena matkapäivänä voit lähteä opastetulle retkelle Hampuriin tai valita omat käyntikohteet ja taukopaikat.

Huom. Tällä matkalla ei ole Kristinan matkanjohtajaa mukana. Saksassa suomenkielinen paikallisopas.

Tarinat eivät synny sattumalta – kolme syytä lähteä tälle matkalle

1. **Kaksi hansakaupunkia** Nauti Lyypekin UNESCOn maailmanperintöön kuuluvan vanhankaupungin historiallisesta tunnelmasta. Halutessasi voit lähteä päiväksi Hampuriin tutustumaan merelliseen hansakaupunkiin ja sen nähtävyyksiin.
2. **Matkat meriteitse** Matka alkaa Vuosaaren Hansaterminaalista ja päättyy samaan paikkaan. Laivalla sinulla on käytössäsi oma hytti ja voit nauttia laivan palveluista, noutopöytien antimista ja merimaisemasta kiireettä.
3. **Vapaus valita – opastuksella tai omatoimisesti** Tämä yhteismatka on suunniteltu erityisesti omatoimiselle lomailijalle. Lisämaksullisten opastettujen kaupunkikierrosten sijaan tai niiden ohella voit kuljeskella kaupungeissa omin päin.

TAIMI TEKO 4H

Lähtemällä tälle matkalle kasvatat Suomeen uutta metsää ja työllistät suomalaisia nuoria. LUE LISÄÄ VASTUULLISUUSTEOSTA.

Kristina Cruises Oy
Kirkkokatu 16
48100 Kotka

info@kristina.fi
puh. +358 5 211 44

Kristina

Matkaohjelma



Hintaan sisältyvät ateriat on merkitty matkaohjelmaan (A=aamiainen, B=brunssi, L=lounas, P=päivällinen).

Tiistai 17.8. Helsinki, laiva lähtee klo 15.00 (P)

Lähtöselvitys Vuosaaressa Hansaterminaalissa klo 12.00-14.00. Matkustajien on oltava satamassa viimeistään klo 13.30. Illallinen ruokajuomineen.

Keskiviikko 18.8. Päivä merellä – Travemünde, saapuminen klo 21.00 (A,L,P)

GREENSIGN HOTEL

Päivä vietetään merellä laivan palveluista ja ravintolan antimista nauttien (aamupala, lounas ja illallinen, ei sis. alkoholillisia ruokajuomia). Laiva saapuu Travemündeen klo 21.00 ja laivalla on vastassa suomenkielinen paikallisopas ja Kristinan oma bussi. Bussikuljetus Lyypekkiin kestää n. 45min, jonka jälkeen majoitutaan 4* Holiday Inn- The Niu Rig Lübeck hotelliin (tai vastaavaan).

Torstai 19.8. Lyypekki – (Hampuri) (A)

Aloitamme päivän hotelliaamiaisella jonka jälkeen voit halutessasi ottaa osaa lisämaksulliselle Lyypekin kävelykierrokselle suomenkielisen paikallisoppaan johdolla, tai viettää päivän omatoimisesti Lyypekissä vanhan kaupungin tunnelmasta nauttien.

- **Lisämaksullinen retki: Hansakaupunki Lyypekki (n. 1,5 h)**
  Lyypekin kaupunkikierroksella tutustutaan historiallisen hansakaupungin kiehtovaan menneisyyteen ja tunnelmalliseen vanhaankaupunkiin. Kierroksella nähdään kuuluisa Holstentorin kaupunginportti, keskiaikaisia tiilirakennuksia ja kauppiaspihoja sekä upea goottilainen raatihuone ja Pyhän Marian kirkko. Samalla kuullaan tarinoita Hansaliitosta ja kaupungin vauraista kauppiaista. UNESCOn maailmanperintöluetteloon kuuluva vanhakaupunki tarjoaa hienon yhdistelmän historiaa, arkkitehtuuria ja aitoa hansakaupungin tunnelmaa.

Perjantai 20.8. Lyypekki – (Hampuri) (A)

Nautimme rauhassa aamiaisen, jonka jälkeen kirjaudumme ulos hotellista. Voit lähteä lisämaksulliselle opastetulle retkelle Hampuriin, tai viettää päivän Lyypekissä tai lähiseuduilla omien suunnitelmiesi mukaan.

Hampurin retken varanneet matkustavat junalla Hampuriin, jossa tutustutaan kaupunkiin opastetulla kävelykierroksella ja satamaristeilyllä. Opastetun ohjelman jälkeen jää muutama tunti omaa aikaa esimerkiksi ostoksille, ruokailuun ja kaupunkiin tutustumiseen. Iltapäivän päätteeksi palataan junalla Lyypekkiin.

Kuljetus Travemündeen ja laivalle lähtee Lyypekistä hotellin edestä illalla.

Huomioithan, että uloskirjautuminen hotellista on viimeistään klo 12.00, matkatavarat voit jättää hotellille päivän ajaksi. Travemündessa laivaan nousua ja hyttien valmistumista voi joutua hieman odottamaan.

- **Lisämaksullinen retki: Hampuri (n. 9,5 h)**
  Kokoontuminen hotellilla ja junamatka Hampuriin paikallisoppaan johdolla. Opastetulla kävelykierroksella saat mukavan kokonaiskuvan hansakaupunki Hampurista ja näet Hampurin tärkeimmät nähtävyydet. Kävelykierroksen jälkeen pääset ihastelemaan Hampuria vielä satamaristeilyllä, joka vie sinut Speicherstadtiin, erityiselle alueelle

vanhoine varastoineen. Täällä punatiiliset rakennukset kohoavat korkeuksiin kapeiden kanavien rannalla, kertoen tarinoita Hampurin rikkaasta kauppahistoriasta. Kierroksen jälkeen muutama tunti omatoimista aikaa tehdä ostoksia ja tutustua Hampuriin ennen junamatkaa takaisin Lyypekkiin.

Lauantai 21.8. Päivä merellä (A,L,P)

Laiva lähtee aamuyöllä kohti Helsinkiä. Päivä vietetään merellä. Aamupala, lounas ja illallinen laivalla (sisältää ruokajuomat).

Sunnuntai 22.8. Helsinki, saapuminen klo 10.00 (A)

Aamiainen. Tulo Helsinkiin Vuosaaren satamaan klo 10.00 ja laivasta nousu

Pidätämme oikeuden muutoksiin.

Hintatiedot

Hinnat € / hlö

Hytti	2 hlö	1 hlö
LUX-luokka ulkohytti (parivuode)	1 135	1 345
A-luokka ulkohytti (parivuode)	1 055	1 200
A-luokka ulkohytti (erilliset vuoteet)	905	1 115
B-luokka sisähytti (erilliset vuoteet)	815	940

Lisämaksulliset retket	Hinta euroa /hlö
Lyypekin kävelykierros (n. 1,5h)	40
Monipuolinen Hampuri (n. 9,5 h)	95

Hintaan sisältyy

- **Kuljetukset:**
  - Bussikuljetukset Travemünde – Lyypekki – Travemünde
- **Hotelliyöpyminen Saksassa:**

- 2 yötä 4* Holiday Inn – the Niu Rig Lübeck hotel sis. aamiainen

- **Laivamatka:**
  - Laivamatkat Helsinki – Travemünde, Travemünde – Helsinki Star-luokan aluksella valitussa hyttiluokassa
  - Ruokailut laivalla (aamupala, lounas, päivällinen)
  - Laivan kuntosalin ja saunan käyttö
- **Muut maksut:**
  - Matkustaja- ja satamamaksut
  - Muut viranomaismaksut
- **Suomenkielisen paikallisoppaan palvelut Saksassa**
  - Vastassa ryhmää Saksassa
  - Mukana hotelliin kirjautumisessa ja illallisella
  - Opastaa lisämaksulliset retket

Hintaan ei sisälly

- Henkilökohtainen matkavakuutus
- Lisämaksulliset retket
- Muut ruoat, juomat ja henkilökohtaiset kulut matkan aikana

Pidätämme oikeuden muutoksiin.

Laiva



ROPAX-laivat Finnlines

Modernit, vuonna 2006 ja 2007 valmistuneet ja vuoden 2025 aikana yleisiltä tiloiltaan uudistetut Star-luokan alukset liikennöivät Helsingin ja Travemünden välillä. Aluksia kutsutaan **ROPAX-laivoiksi**, joka on kansainvälinen termi matkustaja-rahtilaivoille, joissa matkustajille on miellyttävät tilat niin majoittumiseen, ruokailuun kuin ajanviettoon ja alemmilla kansilla kuljetetaan rahtia pääsääntöisesti perävaunuissa ja rekkoina. Mukaan laivaan otetaan myös henkilö- ja linja-autoja. Matkustajamäärä Suomen ja Saksan välisissä Finnlinesin Star-luokan ROPAX laivoissa on max. 550. Laivat liikennöivät Suomen lipun alla ja niiden henkilökunta on pääosin suomalaista.

Katso video:

Laiva

Palvelut

Kaikki Star-luokan alusten palvelut sijaitsevat kätevästi kannella 11. Laivan maukkaat ateriat nautitaan buffet-pöydästä aluksen avarassa ja valoisassa Mare Balticum keularavintolassa. Makumaailma rakentuu niin saksalaisen kuin suomalaisen keittiön suosikkeihin. Valikoima on runsas, josta löytyy vaihtoehtoja moneen makuun.

Bar Navigaressa nautitaan illasta maittavien juomien ja Kristina-ohjelmien parissa. Myös Star Café & Vista Lounge ovat matkustajien käytössä aluksen peräosassa, josta avautuu käynti myös peräkannelle, Terrazzolle. Sekä naisille että miehillä on omat saunaosastot porealtaineen. Hieroja sijaitsee saunaosaston vieressä. Laivalla on myös hyvin varustettu myymälä, Sailor's Shop, jonka tarjonnassa on mm. makeisia, matkamuistoja, tekstiilejä, alkoholijuomia, pientä purtavaa, kosmetiikkaa ja koruja. Lapsille ja nuorille löytyvät mukavat tilat viihtymiseen ja Gymstick Gym -liikuntatilan isoista ikkunoista kelpaa katsella avaraa merinäköalaa. Kuntoilulaitteiden käyttö on saunatilojen tapaan maksutta kaikkien matkustajien saatavilla.



Mare Balticum ravintola



Vista Lounge

Kristina Cruises Oy
Kirkkokatu 16
48100 Kotka

info@kristina.fi
puh. +358 5 211 44

Kristina



Bistro Lounge



Star Café



Spa



Kuntosali



Finnlines myymälä

Kristina Cruises Oy
Kirkkokatu 16
48100 Kotka

info@kristina.fi
puh. +358 5 211 44

Kristina

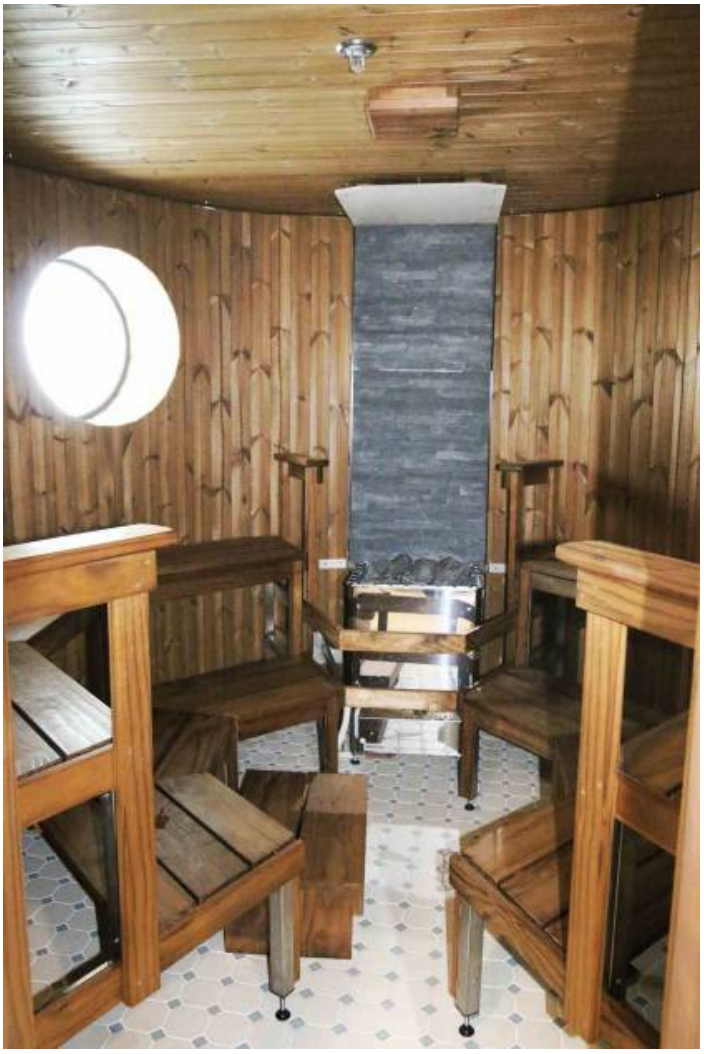

Kristina Cruises Oy
Kirkkokatu 16
48100 Kotka

info@kristina.fi
puh. +358 5 211 44

Kristina

Laiva

Majoitus

Star-luokan laivoissa on 201 hyttiä, jotka sijaitsevat kansilla 7, 8 ja 9. Kaikissa hyteissä on WC/suihku, TV. Ylempien hyttiluokkien varustukseen kuuluvat lisäksi minibaarin antimet sekä rasiallinen suklaakonvehteja.

Hyttikuvat ovat viitteellisiä.

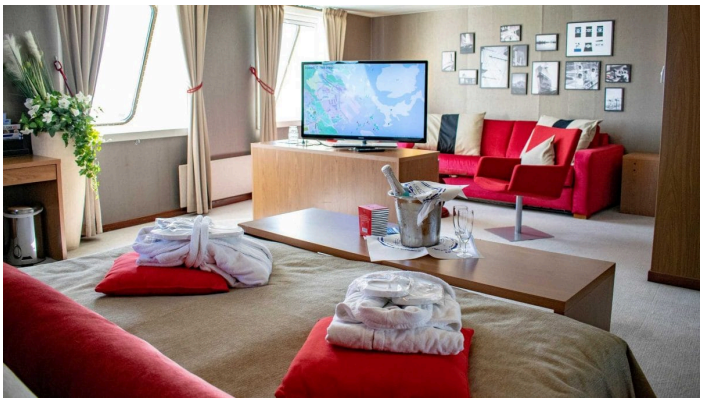

Ikkunallinen Owner's Suite



Ikkunallinen LUX-hytti

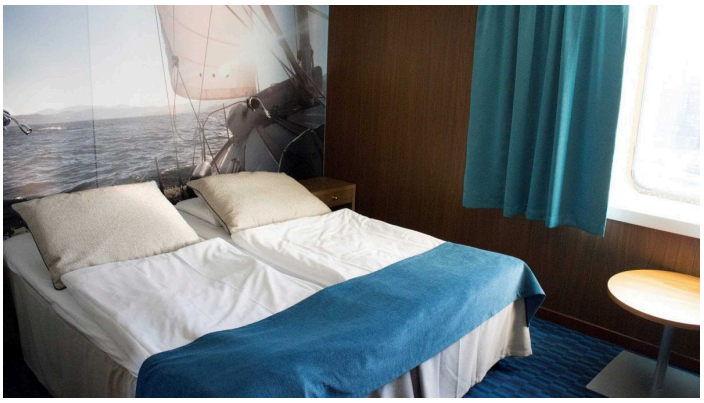

Ikkunallinen A-luokan parivuoteellinen hytti

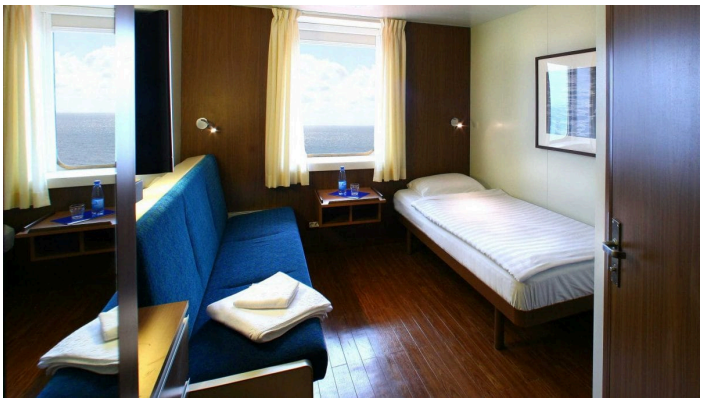

Ikkunallinen A-luokan hytti

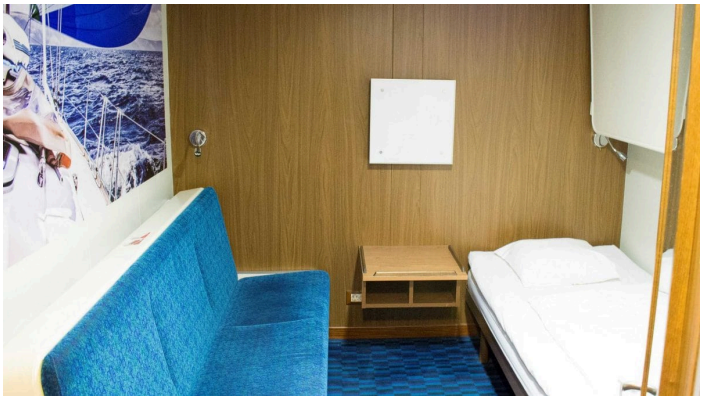

Sisähytti, B-luokka

Kristina Cruises Oy
Kirkkokatu 16
48100 Kotka

info@kristina.fi
puh. +358 5 211 44

Kristina

Laiva

Hyvä tietää

Esteettömyys

Finnlinesin Star-luokan ovat esteettömyyden kannalta varsin hyvin soveltuvia myös liikuntarajoitteiselle matkustajalle. Laivoilla on esteettömiä A3D-ulkohyttejä kannella 9 ja nämä esteettömät hytit sijaitsevat hissien läheisyydessä. Hytti on 16 m² ja tarkoitettu enintään kolmelle hengelle, ja varusteluna on kaksi alavuodetta, yksi ylävuode sekä oma suihku/WC. Jos mukaan tulee apuvälineitä (rollaattori tms) on ne aina säilytettävä hytin sisäpuolella. On hyvä huomioida, että matkalla on pystyttävä nousemaan esim. bussin portaita sekä huolehtimaan omista matkatavoistaan.

Risteilyohjelma

Tarkempi ohjelma jaetaan matkan alussa. ROPAX-aluksien tapaan laivalla ei ole viihderavintoloita. Ohjelmallisten Ropax-risteilyjen laivamatkojen aikana Kristina-matkanjohtaja järjestää viihde- ja asiaohjelmaa.

Laivan maksuvälineet

Maksut suoritetaan ostosten yhteydessä. Maksuvälineinä käyvät käteisen lisäksi seuraavat luotto- tai pankkikortit: American Express, Eurocard, Maestro, MasterCard, V PAY, Visa, Visa Debit ja Visa Electron.

Pukeutuminen Ropax-risteilyillä

Rento ja mukava vaatetus säätilan huomioiden. Saksan retkipäiviä varten suosittelemme ottamaan mukaan hyvät kävelykengät.

Internet ja matkapuhelut laivalla

Laivalla toimii lisämaksullinen Wi-Fi verkko. Voit valita kolmesta eri Wi-Fi -paketista, jotka ovat aikasidonnaisia ja soveltuvat netissä surffaamiseen ja esim. sosiaalisen median käyttöön.

Ostetun paketin aika alkaa käymään heti kun olet aktivoinut Wi-Fi-yhteyden. Aikaa ei voi katkaista/jaksottaa. Wi-Fi-yhteys on tarkoitettu pääasiassa internetin selaamiseen, sähköpostien lukemiseen ja lähettämiseen ja muuhun vastaavaan käyttöön ja se toimii hyteissä sekä kaikissa yleisissä tiloissa pois lukien ulkokannen 12. Palvelua ei ole tarkoitettu videoiden, elokuvien tai musiikin suoratoistoon/lataamiseen. Lisätiedot laivalla. Matkapuhelimet toimivat merimatkan aikana satelliitin välityksellä ja puhelut ovat maissa puhuttuja puheluita kalliimpia. Hinnat saat oman matkapuhelinliittymäsi palveluntarjoajalta.

Myymälä

Myymälästä (kansi 11) voit ostaa matkamuistoja, virvokkeita, kosmetiikkaa ja alkoholijuomia edulliseen merihintaan. Myymälän aukioloajat löytyvät päiväohjelmasta.

Tupakointi laivalla

Hytit, hyttikäytävät ja oleskelutilat ovat savuttomia. Tupakointi tai sähkötupakan poltto on sallittu ainoastaan siihen tarkoitetuissa, erikseen merkityissä paikoissa. Savukkeita on myynnissä Bar Navigaressa.

Laiva

Tekniset tiedot ja laivakartta

Tyyppi: ro-ro/matkustaja
Rakennusvuosi 2006, 2007. Yleisten tilojen uudistuksia 2025.
Rakennuspaikka Ancona
DWT 9653 t
Pituus 218,8 m
Leveys 30,5 m
Syväys 7,0 m
Nopeus 25 solmua
Kaistametrejä 4216 m

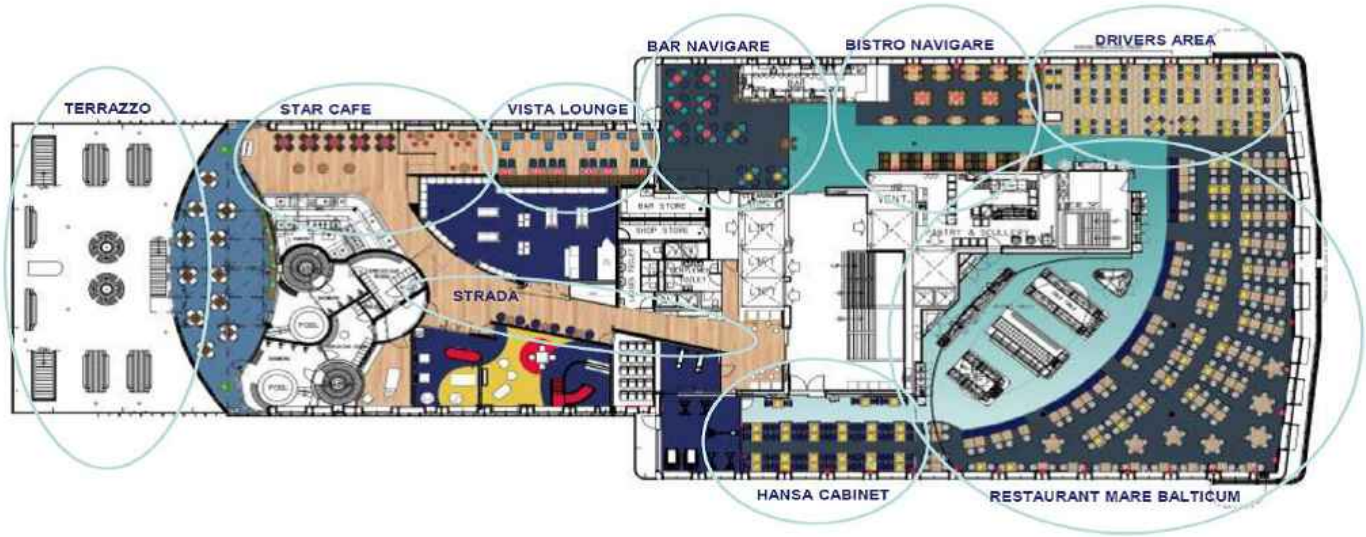

Matkustajia 554
Hyttejä 201
Jääluokka 1A Super
Vakaajat: kyllä

Laivat liikennöivät Suomen lipun alla ja niiden henkilökunta on suomalaista.

Kristina Cruises Oy
Kirkkokatu 16
48100 Kotka

info@kristina.fi
puh. +358 5 211 44

Kristina

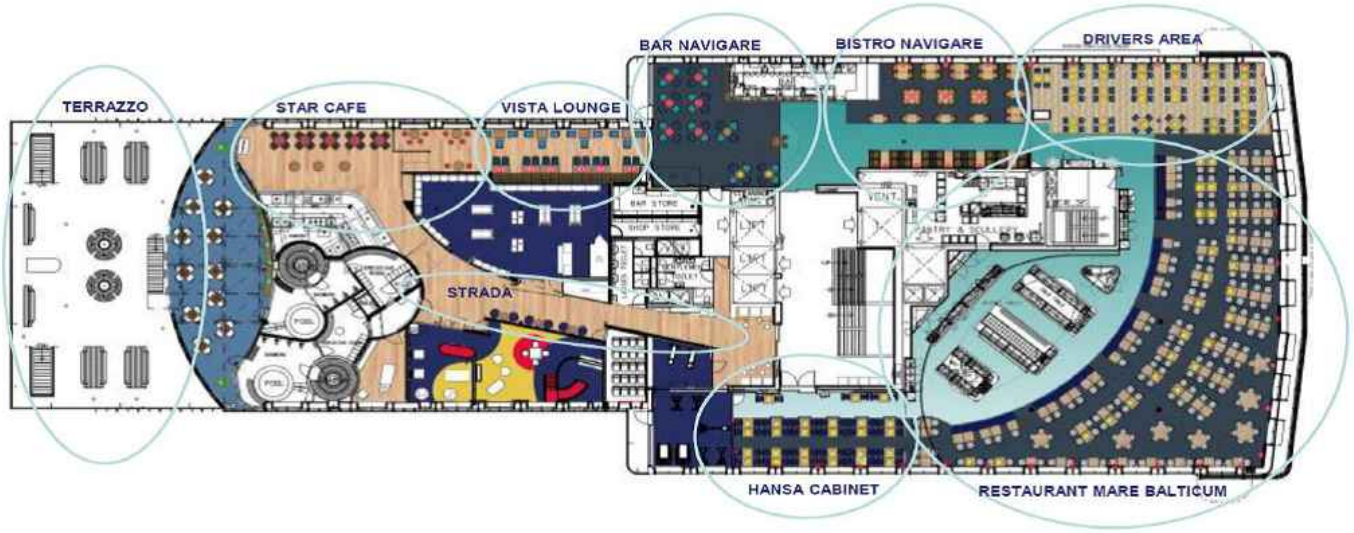

Kristina Cruises Oy
Kirkkokatu 16
48100 Kotka

info@kristina.fi
puh. +358 5 211 44

Kristina

Huomioitavaa

- Tällä matkalla ei ole mukana Kristinan matkanjohtajaa merimatkojen aikana. Saksassa vastassa on suomenkielinen paikallisopas, joka on mukana opastetuilla kierroksella ja auttaa tarvittaessa hotellilla ja illallisella.
- Tälle matkalle tarvitaan passi tai poliisin myöntämä kuvallinen henkilökortti. Ajokortti ja KELA-kortti eivät ole matkustusasiakirjoja. Lapsella on oltava oma passi tai henkilökortti. Tarkista ajoissa, että passisi/henkilökorttisi on ehjä ja riittävän kauan voimassa.

Matkan vaativuus ja kenelle matka sopii

- Tämän matkan ohjelma sisältää kävelyä, portaita ja aikatauluissa pysymistä. Ryhmässä liikkuminen edellyttää peruskuntoa ja itsenäistä liikkumista.
- Jos tarvitset matkalla tukea liikkumisessa tai muissa päivittäisissä toimissa, edellytämme matkustamista oman avustajan kanssa. Ryhmämatkoilla matkanjohtaja ei voi tarjota henkilökohtaista avustamista.
- Varausta tehdessä pyydämme kertomaan, jos sinulla on toimintakykyyn liittyviä huomioita. Tiedot auttavat meitä varmistamaan, että matka on sinulle sopiva ja että matkasi sujuu turvallisesti.

HYVÄ TIETÄÄ MATKUSTAJILLE (https://www.kristinacruises.com/matkustajille/)

Peruutus- ja maksuehdot

- Tällä matkalla noudatetaan yleisiä matkapakettiehtoja sekä niiden peruutusehtoja. Matkustajalla on oikeus peruuttaa matka milloin tahansa ennen matkan alkamista. Tällöin matkanjärjestäjällä on oikeus periä peruutusmaksu seuraavasti:
    - Etukäteen ilmoitetut toimistokulut, kun matka peruutetaan viimeistään 45 vuorokautta

ennen matkan alkamista
    - Varausmaksu, kun matka peruutetaan myöhemmin kuin 45 vuorokautta mutta viimeistään 21 vuorokautta ennen matkan alkamista
    - 50 % matkan hinnasta, kun matka peruutetaan myöhemmin kuin 21 vuorokautta mutta viimeistään 7 vuorokautta ennen matkan alkamista
    - 75 % matkan hinnasta, kun matka peruutetaan myöhemmin kuin 7 vuorokautta mutta viimeistään 3 vuorokautta ennen matkan alkamista
    - 95 % matkan hinnasta, kun matka peruutetaan myöhemmin kuin 3 vrk ennen matkan alkamista.
- Huomioithan, että peruutuskulut veloitetaan, vaikka matkan loppumaksua ei olisi vielä maksettu.
- Kehotamme hankkimaan peruutusturvan sisältävän matkustaja- ja matkatavaravakuutuksen jo matkan varausvaiheessa. Tarkista vakuutuksesi mahdolliset vastuurajoitukset, jotka saattavat lisätä matkustajan omaa vastuuta. On hyvä huomioida, että eri vakuutusyhtiöillä tämä vaihtelee erittäin merkittävästi. Matkustaja on aina ensisijaisesti vastuussa itse itsestään ja omaisuudestaan. Matkustajavakuutus korvaa vakuutusehtojen mukaan mm. odottamattomia ja äkillisiä sairastumisia ja tapaturmia. Jos matkustajalla ei ole vakuutusta tai kyse ei ole esim. äkillisestä sairastumisesta, vastaa matkustaja itse kuluistaan. Vakuutuksen lisäksi suosittelemme hankkimaan KELA:sta maksuttoman Eurooppalaisen sairaanhoitokortin, jolla pääsee EU- ja Eta-maissa hoitoon myös pitkäaikaissairauden niin vaatiessa. Matkavakuutuksissa näitä tilanteita on voitu rajata. Sairaalassa annetun hoidon hinta voi myös ylittää matkavakuutuksen hoitokaton.
- Matkan vähimmäisosallistujamäärä on 10 hlö.
- Ilmoittautumisen yhteydessä lähetämme tiedot ennakkomaksua varten. Matkustajan on tarkastettava laskusta sekä passista/henkilökortista niiden oikeellisuus ja se, että palvelukokonaisuus vastaa sovittua sekä on välittömästi ilmoitettava mahdollisista virheistä matkanjärjestäjälle. Ennakkomaksu on 150 € / hlö ja eräpäivä on viikon kuluttua ilmoittautumisesta. Internetin kautta tehdyissä varauksissa ennakkomaksu on maksettava varauksen yhteydessä. Maksamalla ennakkomaksun laskuun merkittyyn eräpäivään mennessä asiakas vahvistaa ilmoittautumisen ja matkasopimus syntyy. Ennakkomaksun suorittamatta jättämistä ei katsota peruutukseksi, vaan matkustajan on tehtävä matkan peruutus Kristina Cruises Oy:lle.
- Loppusuorituksen eräpäivä on 3.8.2027. Loppusuoritusta varten lähetetään erillinen lasku sähköpostiin noin kahta viikkoa ennen eräpäivää.

YLEISET MATKAPAKETTIEHDOT (https://www.kristinacruises.com/varaukset-ja-

ehdot/matkapakettiehdot/)