Kristina

Mekongjoen risteily Vietnamista Kambodžaan 22.11.2023

Kristina | CRUISES

Esittely

Näe maailmankuulut Angkorin temppelit ja Mekongjoen sympaattiset kylät! Tutustu Vietnamin ja Kambodžan perinteisiin ja historiaan, sekä maiden energiseen ja nopeasti muuttuvaan nykyelämään. Tämä tasokkaalla AmaDara -laivalla toteutettava jokiristeily on leppoisa tapa astua Kaukoidän eksotiikkaan ja ihmeisiin. Nouset laivaan Vietnamin suurimmasta kaupungista, Ho Chi Minh Citystä, joka on sekoitus vanhaa ja uutta, liikennekaaosta ja rauhallisia, suitsukkeentuoksuisia temppeleitä. Seuraavina päivinä ympärilläsi levittyy Mekongin omintakeinen, viljava suistoalue riisipeltoineen sekä vihannes- ja hedelmätarhoineen. Joen lukemattomat haarat ja kanavaverkostot ovat täynnä asutusta ja touhua aamusta iltaan. Kambodžassa kohtaat pääkaupungin Phnom Penhin komeine rakennuksineen ja mieleenpainuvine museoineen. Sitten huomion vievät maan perinteinen elämäntyyli, käsityöläiset ja kelluvat kylät. Risteilyosuuden päätyttyä matkan upein nähtävyys on vielä edessä: Siem Riepin kaupungin kupeessa levittyy Angkorin valtaisa, huikea raunioalue, joka on koettava ainakin kerran elämässä!

Elämysvinkkejä yhteismatkalle

- Tutustu Mekongin suiston tiloilla ja työpajoissa perinteisiin, paikallisiin elinkeinoihin. Seuraile jokilaivan ja pienveneen kyydistä suiston kiihkeää elämänmenoa: vesireittien jatkuvaa veneliikennettä, vilkkaita toreja ja arkiaskareita, joita tehdään ulkoilmassa, paalujen päälle nostetuissa joenvarren taloissa.
- Ihaile veden hallitsemaa erikoista maisemaa pitkin Mekongjokea – riisipeltoja, veden päällä kelluvia puutarhoja ja vesihyasinttimattoja sekä kelluvia toreja, taloja ja kokonaisia kyliä.
- Mykisty Angkorin mahtavilla temppelirauniolla – khmerien muinaisesta valtakunnasta säilyneillä muistomerkeillä, joista jokainen on eri lailla vaikuttava. Osa temppeleistä on koristeltu taidokkain kaiverruksin, yksi on osittain viidakon kätkemä ja toinen häkellyttää jo pelkällä koollaan.

Kristinan vastuullisuusteko

TAIMI TEKO 4H

Lähtemällä tälle matkalle kasvatat Suomeen uutta metsää ja työllistät suomalaisia nuoria. LUE LISÄÄ VASTUULLISUUSTEOSTA. **Istutettavia taimia:** 18 kpl / hlö

Kristina Cruises Oy
Kirkkokatu 16
48100 Kotka

info@kristina.fi
puh. +358 5 211 44

Kristina

Matkaohjelma

Tarkempi matkaohjelma, joka sisältää tiedot eri ohjelmista ja palveluista laivalla jaetaan matkan aikana. Hintaan sisältyvät ateriat on merkitty matkaohjelmaan (A=aamiainen, L= lounas, P=päivällinen, TH=täysihoito).

Lentoaikataulut sitoumuksetta:

Menolennot 22.-.24.11.2023

22.11. AY1339 Helsinki 19.30 – 20.40 Lontoo
23.11. VN50 Lontoo 11.00 – 06.55 Ho Chi Minh City (24.11.)

Paluulennot 6.-7.12.2023

6.12. VN814 Siem Riep 21.35 – 22.55 Ho Chi Minh City
7.12. VN51 Ho Chi Minh City 00.20 – 07.15 Lontoo

7.12. AY1332 Lontoo 10.20 –15.15 Helsinki

Huom. Lentoaikataulut ovat paikallista aikaa.

Keskiviikko 22.11. Helsinki – Lontoo

Kokoontuminen Helsinki-Vantaan lentoasemalla ja reittilento Lontooseen. Majoittuminen lentokentän läheisyydessä.

Torstai 23.11. Lontoo – Ho Chi Minh City (24.11.)

Aamiainen hotellilla ja siirtyminen lentokentälle. Lento Lontoosta Ho Chi Minh Cityyn, jonne saavutaan aikaisin seuraavana aamuna.

Perjantai 24.11. Ho Chi Minh City (Vietnam) (A,L,P)

Ho Chi Minh City on Vietnamin suurin ja vilkkain kaupunki, joka tarjoaa monipuolisia elämyksiä matkailijoille. Kaupunki on tunnettu historiallisista nähtävyyksistään, kuten Notre Damen katedraalista, Saigonin oopperatalosta ja Cu Chi -tunneleista, jotka ovat osa Vietnamin sodan aikaista maanalaisverkostoa. Kaupunki on myös kulttuurien sulatusuuni, jossa voi tutustua vietnamilaiseen, ranskalaiseen, kiinalaiseen ja khmeriläiseen perintöön. Kaupungissa voi nauttia herkullisesta katukeittiöstä, ostaa paikallisia tuotteita vilkkailla markkinoilla tai rentoutua vehreissä puistoissa ja puutarhoissa. Ho Chi Minh City on kaupunki, joka ei koskaan nuku, ja sen yöelämä on yhtä kiehtova kuin päiväelämä. Kaupungissa voi kokea modernia musiikkia, taidetta ja muotia sekä perinteisiä esityksiä, kuten vesinukketeatteria

Saavumme Ho Chi Minh Cityyn, kuljetus lentokentältä hotellille, jossa aamiainen. Ennen huoneisiin kirjautumista vapaa-aikaa hotellilla & lounas. Iltapäivällä omatoimista aikaan. Yhteinen illallinen hotellilla.

Lauantai 25.11. Ho Chi Minh City (Vietnam) (A,P)

Myöhäinen aamiainen hotellilla. Aamupäivällä Saigonin kaupunkikierros ja vapaa-aikaa. Retkellä nähdään kaupungin kuuluisimmat maamerkit kuten entinen presidentinpalatsi, keskusposti, Notre Damen katedraali ja Sotamuseo. Yhteinen illallinen hotellilla.

Sunnuntai 26.11. Ho Chi Minh City (Vietnam) (A,P)

Aamiainen hotellilla, jonka jälkeen lähdemme tustustumaan Vietnamin sodan aikaisiin Chu Chi

tunneleihin opastetulla kierroksella. Iltapäivällä aikaa omatoimiseen tutustumiseen. Illalla kokoonnumme yhteiselle lounaalle.

Maanantai 27.11. Ho Chi Minch City – My Tho – Cai Be (A,L,P)

Aamiainen hotellilla, uloskirjautuminen. Tutustuminen Ben Thanh markkinoille, jonka jälkeen kuljetus laivalle ja laivaannousu. Tervetuloillallinen.

Tiistai 28.11. Cai Be lähtö klo 11.30, Sa Dec (A,L,P)

Vierailu paikallisella veneellä Cai Be -kaupungissa, jossa on mahdollisuus tutustua makeiskäsityöpajoihin ja riisipaperin valmistukseen. Myöhemmin päivällä matka jatkuu Sa Deciin, jossa ranskalainen kirjailija Marguerite Duras vietti osan nuoruudestaan. Vierailu värikkäällä torilla, Cao Dain temppelissä, joka on Etelä-Vietnamin ainutlaatuisen Caodaism-uskonnon koti. Se yhdistää buddhalaisuutta, kristinuskoa, islamia, hindulaisuutta ja konfutselaisuutta. Laiva jatkaa illalla matkaa Sa Decista kohti Chan Tauta.

Keskiviikko 29.11. Tan Chau – rajan ylitys (A,L,P)

Koskematon Tan Chau on pikkukaupunkigissa Mekong-joella. Kaupunkiin pääset tutustumaan riksa-ajelulla, jossa pysähdellään silkinkutomoissa ja ratinamattojen valmistajilla. Voit myös valita riksakierroksen, johon kuuluu vierailuja käsityöläisten työpajoihin, ja sen jälkeen aktiivisen kävelykierroksen ”Evergreen-saarelle”. Kolmantena vaihtoehtona voit vierailla Tram Chim -kansallispuistossa, joka suojaa Mekongin deltan kosteikkoalueita. Tutustu tähän alueeseen kumiveneellä, liu’uttamalla sisävesireittejä, jotka muodostavat tämän ainutlaatuisen ekosysteemin. Tämä biodiversiteetin suojelualue on koti useille harvinaisille lintulajeille, mukaan lukien erittäin uhanalainen saruskurki. Myöhemmin päivällä matka jatkuu Vietnamista Kambodžan rajalle matkalla kohti Phnom Penhiä.

Torstai 30.11. Phnom Penh (Kambodza) (A,L,P)

Aamun retkellä tutustutaan Kambodžan synkkiin Kuoleman Kenttiin ja Khmer Rouge -hallinnon synkkään Tuol Sleng S21 -vankilaan. Lounaan jälkeen kierroksella vieraillaan muun muassa Kuninkaallisessa palatsissa, upeassa Hopeisessa pagodassa ja Kansallisessa museossa, jossa on upea kokoelma khmer-käsityötä. Vaihtoehtoisesti voit tehdä ostoksia vilkkaalla, keltaisella Central Market -torilla vierailun jälkeen. Laivaan palattua laivalla khmer-kansantanssiesitys.

Perjantai 1.12. Oudong – Kampong Tralach – Phnom Penh (A,L,P)

Oudong on Kambodžan entisessä kuninkaallinen pääkaupunki ja nykyään se on pyhiinvaelluskohde

kambodžalaisille. Vierailu Oudongin luostarissa ja siunausseremonia. Kampong Tralachissa pääset härkäkärryajellleu paikallisen kylän läpi. Phnom Penhissä kaupungin ranskalaiseen siirtomaatyyliin ja puistomaisiin bulevardeihin monumentaalisten angkorilaisten rakennusten keskellä tutustutaan tuk tuk -ajelulla.

Lauantai 2.12. Oknhatey – Angkor Ban (A,L,P)

Aamulla saapuminen Oknhatey-kylään. Oknhatey on ”Silk Island” eli Silkki-saari, joka sijaitsee rehevien Mekongin jokivarsojen varrella ja on tunnettu rikkaasta silkkihuovutusperinteestään. Vierailu paikallisessa alakoulussa ja silkkihuovutusesittely. Risteily jatkuu kohti Angkor Bania, jonne saavutaan alkuillasta.

Sunnuntai 3.12. Angkor Ban – Kampong Cham (A,L,P)

Aamulla kävelykierros Angkor Banissa, yhdessä harvoista kylissä Kambodžassa, joka ei tuhoutunut Khmer Rouge -hallinnon aikana 1970-luvulla. Täällä ihmiset asuvat edelleen perinteisissä puutaloissaan ja pitävät yllä vanhoja kulttuurisia perinteitään. Sadat puutalot seisovat ehjinä pylväiden päällä, banaanipuiden varjossa. Vierailun jälkeen laiva lähtee kohti Kampong Chamin kaupunkia, jossa iltapäiväretki Kaksoisvuorille, jotka tunnetaan nimillä Phnom Pros ja Phnom Srei (miehen ja naisen vuoret). Khmer-legendojen mukaan vuoret syntyivät kilpailun seurauksena ikivanhan kambodžalaisen kuningaskunnan miesten ja naisten kesken. Illalla laivalla juhlaillallinen.

Maanantai 4.12. Kampong Cham – Siem Reap (A,P)

Risteily päättyy Kapmong Chamiin. Aamiaisen jälkeen laivasta nousu ja bussimatka (n. 5 h) Siem Reapiin, joka on portti Angkorin arkeologiseen puistoon, UNESCOn maailmanperintökohteeseen ja entiseen Khmer-imperiumin pääkaupunkiin. Vierailu läheisessä Ta Prohmissa, jota kutsutaan “Puiden valtakunnaksi”, koska temppelin kivet ovat kietoutuneet tiheään metsän kasvillisuuteen. Kirjautuminen hotelliin Sofitel Angkor Phokeetra Golf & Spa Resort ja illallinen.

Tiistai 5.12. Siem Reap – Angkor Wat (A,L,P)

Aamu alkaa tutustumisella Angkor Wat -temppelikompleksiin, joka on kaikista Angkorin temppeleistä ikonisimpia. Se rakennettiin kuningas Suryavarman II:n toimesta 1100-luvun alussa kunnioittamaan hindujumala Vishnua. Mahdollisuus valita aikainen kierros kierros ja nähdä Angkor Wat temppelin värin muuttuminen aamuauringossa tai myöhäisempi kierros, jolloin on mahdollisuus rentoutua pidempään aamulla hotellilla. Iltapäivällä Angkorian taiteen kruununjalokiveen, Banteay Sriin, joka tarkoittaa ”Naisten linnoitusta”. Illalla hotellilla paikallinen tanssiesitys.

Keskiviikko 6.12. Siem Reap (A,L)

Aamiaisen jälkeen opastettu Angkor Thomissa, joka tarkoittaa ”suurta kaupunkia” ja oli Khmer-valtakunnan viimeinen pääkaupunki. Täällä sijaitsee Bayonin temppeli, joka on parhaiten tunnettu valtavista hymyilevistä kivinaamoistaan, sekä Elefanttiterassi ja Spitaalisen kuninkaan terassi. Myöhemmin päivällä jätät hyvästit Siem Reapille ja valmistaudut paluumatkalle kotiin.

Paluulennot Suomeen lähtevät illalla.

Torstai 7.12. Paluu Helsinkiin

Hintatiedot

ETU! | Kristinan yhteismatkalle ystäväporukalla

Kun teette yhdenaikaiset varaukset samalle matkalle vähintään 5 hengen seurueelle, saatte 100 € / hlö alennuksen. Etu ei koske Ropax-matkoja. Ystäväporukan etuvaraukset sähköpostitse tai puhelimitse.

Huom. Kahta tai useampaa etua ei voi käyttää samalle matkalle.

Hinnat € / hlö

Hytti	2 hlö	1 hlö
Kategoria B	5 995	7 410
Kategoria A	6 250	7 750

- **Lennot ja kuljetukset:**
  - Reittilento economy-luokassa
  - Lentokenttä-/satamakuljetukset
  - Muut matkaohjelmassa mainitut kuljetukset
- **Hotelli ja ruokailut maissa**
  - Matkaohjelman mukanisesti
- **Risteily:**
  - 7 yön risteily AmaDara -laivalla, majoitus valitussa hyttiluokassa
  - Täysihoito (aamiaiset, lounaat, illalliset)
  - Vapaasti viiniä, olutta ja virvoitusjuomia lounaalla ja päivällisellä
  - Vapaasti paikallista olutta, talon väkeviä ja virvoitusjuomia risteilyn ajan
  - Tervetuliais- ja jäähyväisillallinen
  - Päivittäiset välipalat ja virvokkeet Loungessa
  - Ohjelma laivalla
- **Retket:**
  - Saigonin kaupunkikierros
  - Chu Chu tunnelit
  - Ben Thanhin markkinat
  - Ca Be ja Sa Dec
  - Tan Chau

    - Kuoleman kentät
    - Oudongin luostari
    - Kampong Tralach
    - Oknhateyn kylä
    - Angkor Ban
    - Kaksoisvuoret
    - Ta Prohm
    - Angkor Wat
    - Angkor Thom

- **Muut maksut:**
    - Matkustaja- ja satamamaksut
    - Lentoverot
    - Palvelumaksut
    - Muut viranomaismaksut
    - Kambodzan viisumi

- **Kristinan matkanjohtajan matkanjohtajan palvelut:**
    - Mukana koko matkan ajan Helsingistä lähtien
    - Vastaa käytännön matkajärjestelyistä
    - Tulkkaa Kristinan retket suomeksi
    - Matkanjohtaja on Kristinan edustaja matkalla

Hintaan ei sisälly

- Lisämaksulliset retket
- Henkilökohtainen matkavakuutus
- Muut ruoat, juomat ja henkilökohtaiset kulut matkan aikana

Pidätämme oikeuden muutoksiin.

Laiva

Ama Waterwaysin Mekong-joella risteilevä tasokas alus AmaDara on sisustettu ranskalaiskoloniaaliseen tyyliin. Kaiverretut puuosat ja paikallisten käsityöläisten valmistamat esineet luovat hienot puitteet matkanteolle. Ilmastoiduista ja tilavista parvekkeellista hyteistä on mukava seurata vaihtuvaa jokimaisemaa. AmaDaralla palvelu pelaa ja laivalta löytyy muun muassa hieronta, kuntosali, kampaamo sekä tietysti tilava aurinkokansi uima-altaineen. Upea Saigon Lounge on paikka, jossa rentoudutaan iltaisin ja nautitaan tanssiesityksistä. Alueen herkkuja ja myös länsimaista ruokaa nautitaan pääruoksaslissa. Matkan hinta sisältää myös Chef's Table erikoisravintolan tarjonnan.

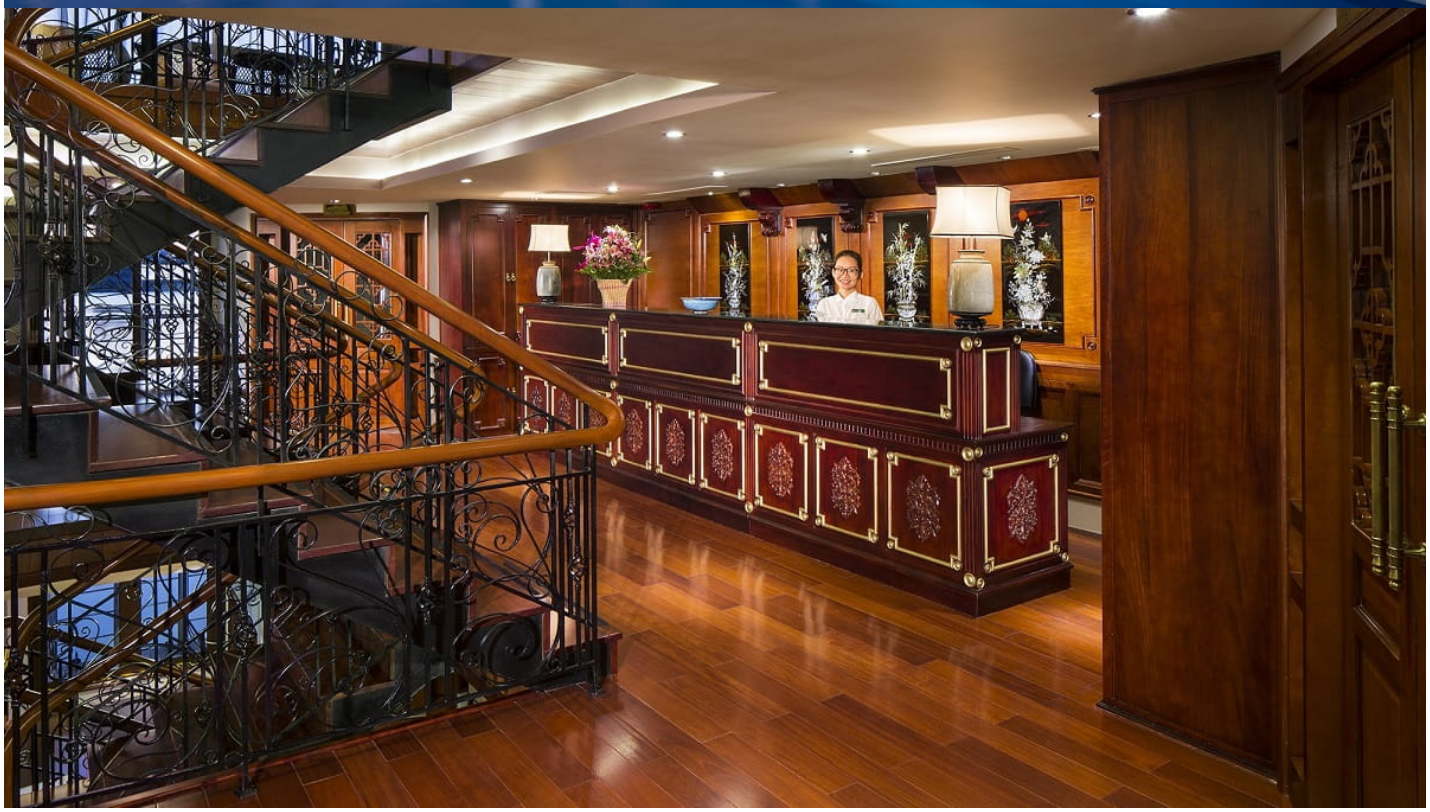

Kristina Cruises Oy
Kirkkokatu 16
48100 Kotka

info@kristina.fi
puh. +358 5 211 44

Kristina

Kristina Cruises Oy
Kirkkokatu 16
48100 Kotka

info@kristina.fi
puh. +358 5 211 44

Kristina

Kristina Cruises Oy
Kirkkokatu 16
48100 Kotka

info@kristina.fi
puh. +358 5 211 44

Kristina

Laiva

Majoitus

Kaikki hytit ovat ilmastoituja. Hyttien varustukseen parivuode, tilava kylpyhuone suihkulla, minibaari, tallelokero, kylpytakki ja hiustenkuivaaja ja TV.

Kristina Cruises Oy
Kirkkokatu 16
48100 Kotka

info@kristina.fi
puh. +358 5 211 44

Kristina

Laiva

Tekniset tiedot ja laivakartta

Rakennettu: Vietnam
Pituus: 93 m
Leveys: 14 m
Miehistöä: 52
Hyttejä: 62
Matkustajia: 124
Alusrekisteri: Vietnam

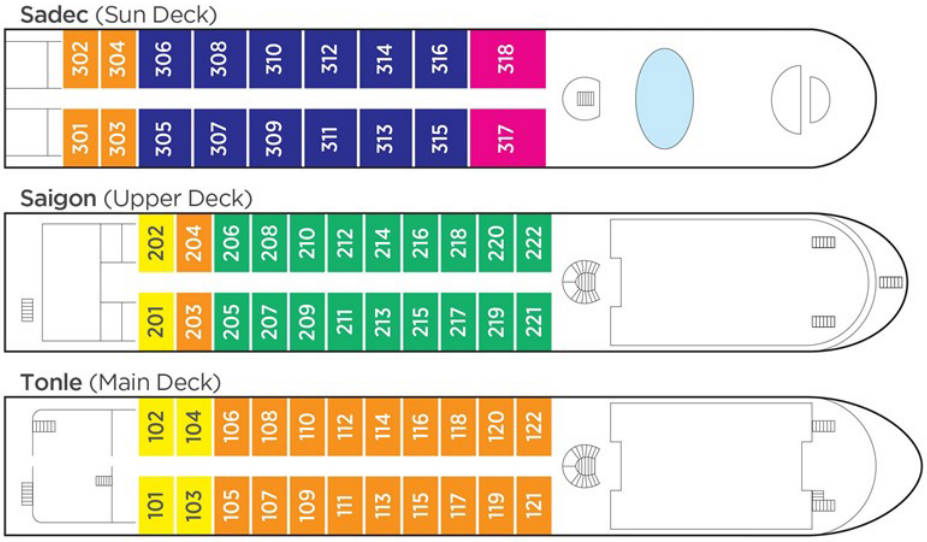

Kristina Cruises Oy
Kirkkokatu 16
48100 Kotka

info@kristina.fi
puh. +358 5 211 44

Kristina

Huomioitavaa

- Varmistathan passin voimassaolon ja kunnon. Mikäli tarvitset uuden passin, hanki se ajoissa. Passin tulee olla voimassa 6 kuukautta matkan jälkeen.
- Lennot ovat pitkät. Ilmasto perillä on erittäin kuuma ja samalla kostea. Bussit eivät ole aina ilmastoituja. Matkaa ei suositella liikuntarajoitteisille, sillä lentokentillä ja retkillä kävellään paljon ja maasto on hyvinkin epätasaista. Laivalta maihin mentäessä käytetään usein paikallisia pikkualuksia. Laivassa ei ole hissiä. Matka ei sovellu liikuntarajoitteisille.
- Kohdemaiden hygienia on eri tasolla kuin Suomessa. Laivalla ja hotelleissa kuitenkin noudatetaan pitkälti länsimaisen standardin mukaista tasoa. Laivan hytit ja yleiset tilat sekä hotellit ovat ilmastoituja.
- Kristinan yhteismatka on erityisehtoinen matka. Mikäli joudut peruuttamaan matkasi, veloitamme erityisehtojen mukaiset peruutuskulut, jotka mahdollisesti ylittävät maksamasi ennakkomaksun. Matkavarauksiin sovelletaan Kristina Cruises Oy:n erityis- ja peruutusehtoja. Kehotamme hankkimaan peruutusturvan sisältävän matkustaja- ja matkatavaravakuutuksen jo matkan varausvaiheessa. Tarkista vakuutuksesi mahdolliset vastuurajoitukset, jotka saattavat lisätä matkustajan omaa vastuuta. On hyvä huomioida, että eri vakuutusyhtiöillä tämä vaihtelee erittäin merkittävästi. Matkustaja on aina ensisijaisesti vastuussa itse itsestään ja omaisuudestaan. Matkustajavakuutus korvaa vakuutusehtojen mukaan mm. odottamattomia ja äkillisiä sairastumisia ja tapaturmia. Jos matkustajalla ei ole vakuutusta tai kyse ei ole esim. äkillisestä sairastumisesta, vastaa matkustaja itse kuluistaan. Vakuutuksen lisäksi suosittelemme hankkimaan KELA:sta maksuttoman Eurooppalaisen sairaanhoitokortin, jolla pääsee EU- ja Eta-maissa hoitoon myös pitkäaikaissairauden niin vaatiessa. Matkavakuutuksissa näitä tilanteita on voitu rajata. Sairaalassa annetun hoidon hinta voi myös ylittää matkavakuutuksen hoitokaton.
- Matkan vähimmäisosallistujamäärä on 15 hlö.

KRISTINA CRUISESIN ERITYIS- JA PERUUTUSEHDOT (https://www.kristinacruises.com/varaukset-ja-ehdot/erityisehdot/)

YLEISET MATKAPAKETTIEHDOT (https://www.kristinacruises.com/varaukset-ja-ehdot/matkapakettiehdot/)

HYVÄ TIETÄÄ MATKUSTAJILLE (https://www.kristinacruises.com/matkustajille/)