Kristina

Karibian saaria & Grenadiinit purjelaivalla 6.3.2027

Kristina | CRUISES

Sisällysluettelo

Esittely 3

Matkaohjelma 5

Hintatiedot 11

Laiva 13

Huomioitavaa 23

Kristina Cruises Oy
Kirkkokatu 16
48100 Kotka

info@kristina.fi
puh. +358 5 211 44

Kristina

Esittely

Karibian saaria, Barbados & Grenadiinit purjelaivalla

Karibian suloisia saaria ja raukeita lomapäiviä – vietä ihanan huoleton, trooppinen loma majesteettisella purjelaivalla risteillen. Tällä risteilyllä jo pelkkä matkanteko on unohtumaton elämys!

Purjehdus alkaa brittiläisten perinteiden Barbadokselta, ja jatkuu Grenadiinien saarille jotka kutsuvat rennon rantapäivän viettoon. Grenadalla tuoksuu muskottipähkinälle, kanelille ja vaniljalle, ja sen satama, St. George's, on viihtyisä paikka historiallisine linnakkeineen. Tobago Caysin liki autiot pikkusaaret ja meriluonnonpuiston korallit luovat upeat puitteet snorklailulle, ja rauhaisa Bequia on oikea idylli vehreine vuorineen ja valkoisine hietikoineen. Ranskalaisväritteisellä Martiniquella tutustut Fort-de-Franceen kävelykierroksella ja lekottelet rantahietikolla. Risteilyn lopulla maisemassa kohoaa vuorten ja kukkuloiden syleilemä vihreä Saint Lucia – ota mukava asento laivan kannella ja pysähdy nauttimaan maisemista.

"Risteilyn kruunasi loistelias laiva, maailman suurin matkustajapurjealus Royal Clipper, joka pelkästään on viikon risteilyn arvoinen. Kaikille matkustajille syöpyi varmasti lähtemättömästi mieleen satamista lähdöt - purjeet nousivat, Conquest of Paradise soi ja ympärillä oli sametin pehmeä Karibian yö tähtitaivaineen. Se oli hetki, joka täytyy itse kokea, sitä ei edes pysty sanoin kertomaan." -Asiakaspalaute Karibian purjelaivaristeilyltä

Tarinat eivät synny sattumalta – kolme syytä lähteä tälle matkalle

1. **Koe purjealuksen ainutlaatuinen tunnelma** Royal Clipper on viisimastoinen purjelaiva, jossa matkanteko näkyy ja tuntuu eri tavalla kuin suurilla risteilyaluksilla. Purjeiden nostot, avoimet kansialueet ja pienempi matkustajamäärä tekevät tunnelmasta ainutlaatuisen. Laiva pääsee myös pieniin satamiin ja ankkuripaikoille, joihin suuremmat alukset eivät mahdu. Nauti hitaasta matkanteosta, ja rauhoitu seuraamaan auringonnousua ja -laskua. Kirkkaana yönä saat ihailla kuun loimotusta ja tähtien tuiketta.
2. **Tutustu Karibian pienempiin saariin** Syrjäiset Grenadiinit ovat purjehtijan unelmakohde. Matkan aikana näet brittiläisiä, ranskalaisia ja kreolivaikutteita sekä saarien omaleimaista elämänmenoa. Koralliriuttojen suojaamat pikkusaaret ovat ihanteellisia

snorklailuun tai valkoisilla rantahietikoilla lekotteluun. Ankkurissa ollessa laivan takaosasta pääsee uimaan ja sukeltamaan lämpimään Karibianmereen..

3. **Nauti helppoudesta ja huolettomasta lomasta** Risteilyllä ohjelma ja vapaa-aika vuorottelevat luontevasti. Voit osallistua retkille, kuljeskella satamissa omatoimisesti tai jäädä laivalle seuraamaan saarien rannikoita mereltä käsin. Suomalainen matkanjohtaja on matkalla mukana Helsingistä saakka ja huolehtii kaikista käytännön järjestelyistä.

TAIMI TEKO 4H

Lähtemällä tälle matkalle kasvatat Suomeen uutta metsää ja työllistät suomalaisia nuoria. LUE LISÄÄ VASTUULLISUUSTEOSTA.

Matkaohjelma

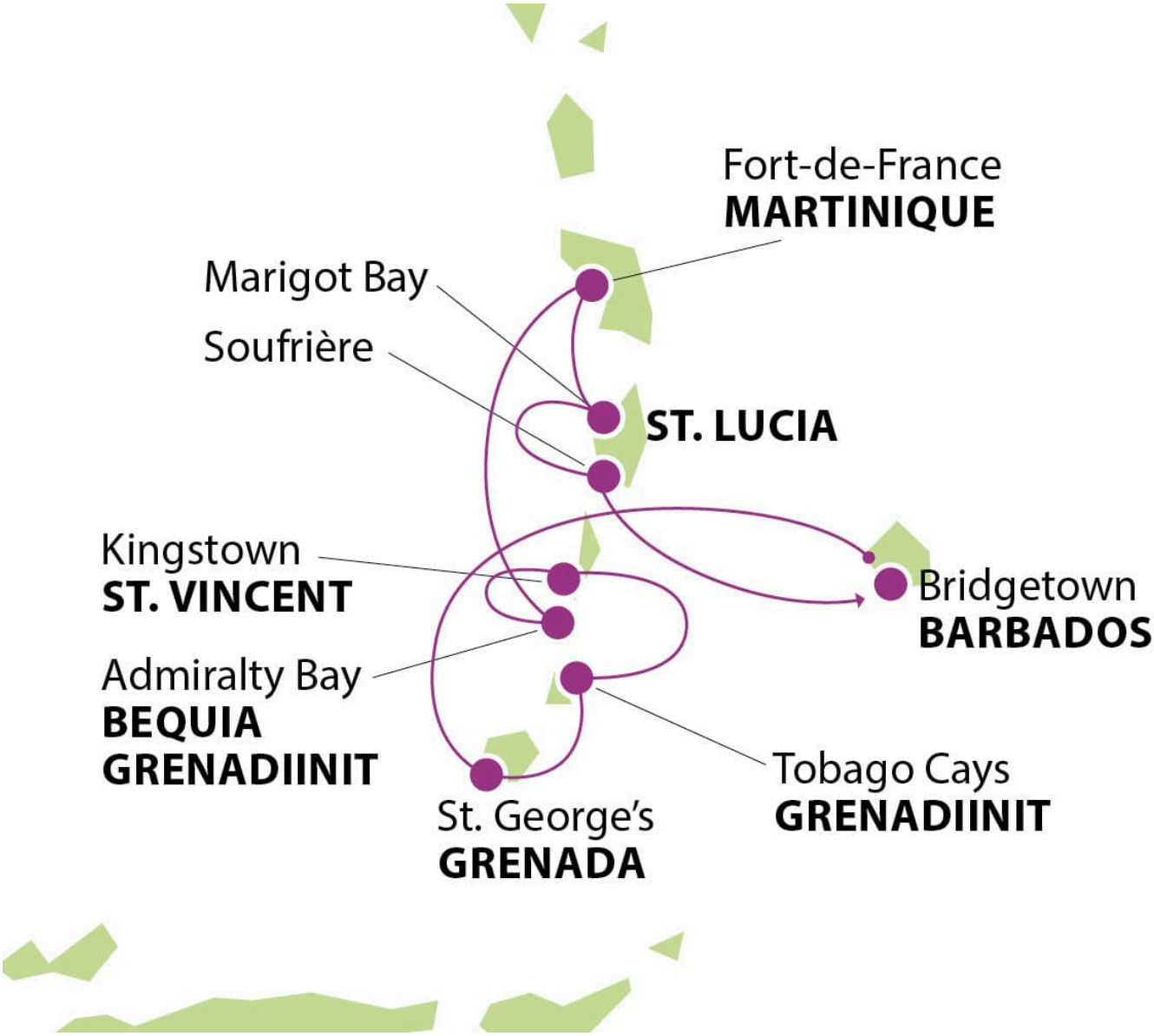

Hintaan sisältyvät ateriat on merkitty matkaohjelmaan (A=aamiainen, L= lounas, P=päivällinen, TH=täysihoito).

Lentoaikataulut sitoumuksetta

Menolennot 6.3.2027

AY1331 Helsinki 7.50 – 9.10 Lontoo Heathrow
BA155 Lontoo Heathrow 13.25 – 18.20 Barbados

Paluulennot 13.3.-14.3.2027

BA154 Barbados 20.15 – 08.30 Lontoo Heathrow (14.3.)
AY1332 Lontoo Heathrow 10.20 – 15.15 Helsinki (14.3.)

Huom. Lentoaikataulut ovat paikallista aikaa.

Lauantai 6.3. Helsinki – Lontoo – Bridgetown (Barbados), laiva lähtee klo 22.00 (P)

Barbadoksen saarivaltion pääkaupungissa, hyväntuulisessa Bridgetownissa ilahduttavat värikkäät talot ja siirtomaa-aikaiset rakennukset. Historiallinen keskusta ja sen vanha varuskunta-alue ovat Unescon maailmanperintölistalla. Bridgetownista voi suunnata myös läheisille hiekkarannoille tai lähteä retkille. Saaren sisäosissa on hieno tippukiviluola ja vehmaita puutarhoja sekä sokeriruokoplantaasien kartanoita, joista osa on kunnostettu museoiksi ja ravintoloiksi.

- Kokoontuminen Helsinki-Vantaan lentoasemalla ja lento Helsingisä Lontoon kautta Bridgetowniin. Perille saavuttua kuljetus laivalle ja laivaannousu.

Sunnuntai 7.3. Captain's Best (Grenadiinit) klo 12.00 – 17.00 (TH)

Tänään Royal Clipper ankkuroituu aluksen päällikön valitseman saaren edustalle viettämään rentoa rantapäivää.

Maanantai 8.3. St. George's (Grenada) klo 11.30 – 23.45 (TH)

Grenadan pikkuruinen saarivaltio on vuoristoinen, tuliperäinen ja hedelmällinen maustesaari, jossa tuoksuvat muun muassa muskottipähkinä, kaneli, maustepippuri ja kaakao. Vuonna 1974 itsenäistynyt saarivaltio on ollut Espanjan, Ranskan ja Britannian siirtomaa, ja sieltä löytyy viehättävää arkkitehtuuria; 300 vuotta vanhoja kirkkoja ja kapeita katuja. Risteilylaivojen pysähdyspaikka on Grenadan pääkaupunki, pittoreski St. George's, jonka eloisilla pikkukaduilla on mukava kuljeskella jalan, kierrellä kauppoja ja kahviloita ja katsella kauniita vanhoja rakennuksia.

- **Matkan hintaan sisältyvä retki: Tropiikkia ja mausteita (n. 4,5 h)**
  Aloitamme tutustumisen hurmaavaan Grenadaan ajamalla pääkaupungin St. Georgen läpi ennen kuvauksellisten kalastajakylien ohittamista. Ensimmäinen pysähdyksemme on 1900 metriä merenpinnan yläpuolella sijaitseva Grand Etangin kansallispuisto, jossa pääsemme ihastelemaan kraatterissa sijaitsevan järven dramaattista maisemaa. Matkamme jatkuu tunnettuun Lauran maustepuutarhaan, jossa kasvaa kaikkia ”maustesaaren” mausteita ja yrttejä – useita käytetään lääkkeisiin ja kansainvälisessä keittiössä. Maustepuutarhalta suuntaamme kohti Grenadan tunnetuinta tislaamoa – tutustumme lukuisiin sokeriruosta valmistettuihin tuotteisiin, joista merkittävimpänä useasti palkittu rommi. Oppaan johdolla opimme rommin valmistuksesta ja pääsemme maistamaan tislaamossa valmistettua rommia. Retken päätteeksi vietämme rauhallisen hetken rannalla ja nautimme virvokkeet ennen laivalle siirtymistä läpi luonnonkauniin Kirani James Bulevardin.

Tiistai 9.3. Tobago Cays (Grenadiinit) klo 09.00 – 17.00 (TH)

Saint Vincentin ja Grenadiinien saarivaltioon kuuluva Tobago Cays muodostuu viidestä pienestä valkohiekkaisesta saaresta, laajoista koralliriutoista ja laguunista. Tobago Caysilla aika kuluu rentoutuen, auringosta ja turkoosista merestä nauttien sekä snorklaten. Tobago Caysin alue on muun muassa iguaanien ja merikilpikonnien asuttamaa meriluonnonpuistoa.

- Päivän kohteeseen voit tutustua omatoimisesti tai osallistumalla laivayhtiön kansainväliselle retkelle (tiedustelut ja varaukset laivalta). Matkanjohtajalta saat vinkit käyntikohteista.

Keskiviikko 10.3. Kingstown (St. Vincent) klo 07.30 – 12.30, Admiralty Bay (Bequia) klo 14.00 – 19.00 (TH)

St. Vincent on Saint Vincent ja Grenadiinien saarivaltion pääsaari ja Kansainyhteisöön kuuluva trooppinen paratiisi. Sen pääkaupunki Kingstown huokuu karibialaisen pikkukaupungin eloisuutta ja vieraanvaraisuutta, mutta saaren elämää leimaa näkyvästi myös brittiläinen kulttuuri. Vuoristoista ja metsäistä saarta peittää rehevä kasvillisuus ja kukkien väriloisto, ja valtaosa rannoista on tummaa laavahiekkaa. Saaren rikkaaseen kulttuuriperintöön voi tutustua museoissa ja arkeologisilla nähtävyyksillä. Melko tuntemattomana säilyneen saaren turismi on kehittynyt merkittävästi viime vuosina.

Rauhaa rakastavan saari Bequia on Karibian parhaiten varjeltuja salaisuuksia ja todellinen idylli. Saint Vincent ja Grenadiinien saarivaltioon kuuluvalla, noin 5000 asukkaan kauniilla pikkusaarella elämänrytmi on vielä verkkaisempi kuin muualla Karibialla. Saaren sisäosia hallitsevat vehreät vuoret, poukamarantoja valkoiset hietikot ja turkoosit vedet. Admiralty Bayn sataman vierellä olevasta Port Elizabethista löytyy mukavia ravintoloita ja putiikkeja, jotka ovat säilyttäneet alkuperäisen tunnelmansa.

- Päivän kohteisiin voit tutustua omatoimisesti tai osallistumalla laivayhtiön kansainväliselle retkelle (tiedustelut ja varaukset laivalta). Matkanjohtajalta saat vinkit käyntikohteista.

Torstai 11.3. Fort de France (Martinique) klo 08.00 – 12.00, rantapysähdys (Martinique) klo 13.00 – 17.00 (TH)

Kukkien saareksikin kutsuttu, Ranskalle kuuluva Martinique on vehreä ja luonnonkaunis Karibian saari, jota värittävät ranskalaiset vaikutteet. Maisemia hallitsevat sademetsät ja mahtava Mont Pelée -tulivuori, toisaalla sokeriruokopellot historiallisine plantaasitiloineen. Kauneimmat rannat levittyvät saaren eteläosassa. Saaren keskiosissa sijaitseva pääkaupunki Fort-de-Francen nähtävyyksiä ovat vanha linnoitus ja aikoinaan Pariisista tuotu koristeellinen kirjasto. Pienen automatkan päästä löytyy Jardin de Balatan kaunis kasvitieteellinen puutarha. Iltapäivällä laiva tekee rantapysähdyksen.

- **Matkan hintaan sisältyvä retki: Fort-de-Francen kävelykierros, n. 2,5 h**
  Tutustumme Fort-de-Francen sykkivään sydämeen kävelykierroksella. Perehdymme kaupungin kiehtovaan historiaan, arkkitehtuuriin ja paikallisiin tapoihin samalla, kun maistelemme saaren kulttuuria kuvastavia makuja.
  Kierroksemme alkaa viehättävältä Savannah-aukiolta, varjoisasta puistosta, jossa voi usein nähdä iguaaneja – pidämme siis silmät auki yllättävien kohtaamisten varalta. Lähistöllä ihailemme ainutlaatuista Schoelcherin kirjastoa, arkkitehtonista helmeä, jossa yhdistyvät romaanis-bysanttilaiset, jugend- ja uus-egyptiläiset tyylipiirteet. Rakennus esiteltiin alun perin Pariisissa ennen siirtämistään Martiniquelle. Näemme myös 1800-luvun lopulla rakennetun St. Louis'n katedraalin, joka edustaa romaanista uusrenessanssityyliä.Yksi kierroksemme kohokohdista on vierailu värikkäillä paikallisilla markkinoilla, joissa ilma on täynnä kanelin, vaniljan ja sahramin tuoksuja. Vilkkaat myyntikojut notkuvat eksoottisia hedelmiä ja vihanneksia, ja kreolikielen sointuvat aksentit viimeistelevät tunnelman. Oppaamme jakaa sisäpiirin vinkkejä ja esittelee markkinoiden parhaat löydöt. Kierroksen puolivälissä pidämme lyhyen tauon paikallisessa ravintolassa, jossa maistelemme perinteisiä martiniquelaisia erikoisuuksia ja syvennämme yhteyttämme "Kukkien saareen".

Huomioithan: Osana kansainvälistä ryhmää. Kierros sisältää runsaasti kävelyä eikä sovellu liikuntarajoitteisille vieraille. Kierros ei sisällä sisätilavierailuja ja kohteiden järjestys voi vaihdella.

Perjantai 12.3. Marigot Bay (St. Lucia) klo 07.30 – 12.00, Soufriere (St. Lucia) klo 13.00 – 17.00 (TH)

Luonnonkauneudellaan lumoava Saint Lucia on vuoristoinen ja vehreä saarivaltio, jonka kruununa ovat ylväät tulivuoret; Gros Piton ja Petit Piton. Rikkonaisella rantaviivalla on pitkien hiekkarantojen reunustamia lahtia. Saaren kulttuuriin ovat jättäneet puumerkkinsä mitä erilaisimmat vaikutteet. Väestön elämäntyyliä on muovannut brittiläinen ja ranskalainen siirtomaavallan aika sekä afrikkalainen kulttuuri. Saaren länsipuolella sijaitseva, vehreiden mäenrinteiden rajaama ja jahtien pilkuttama Marigot Bay on yksi Karibian kauneimmista ankkurointipaikoista. Sen kookospalmujen reunustama ranta lukeutuu saaren suosituimpiin.

- **Matkan hintaan sisältyvä retki: Soufriere ja Pitonit (n. 4,5 h)**
  Nousemme satamassa linja-auton kyytiin ja matkaamme pitkin etelärannikkoa kohti Soufrieren kaupunkia. Matkan aikana paikallinen opas kertoo meille alueen historiasta, luonnosta ja kulttuurista. Laskeutuessamme tähän kauniiseen kaupunkiin, jota ympäröi vehreä vuoristo ja valtava Piton vuori. Näemme hurmaavia pastellinsävyisiä taloja matkalla Sulphur Springsin puistoa. Puistossa meitä odottaa opastettu kierros Karibian ainoassa ns. ”drive in tulivuoressa”. Kraaterissa vierailun jälkeen pääsemme ihailemaan kasvitieteellistä puutarhaa ja upeaa vesiputousta sekä tutustumaan minireaalikylpyihin Soufrieren kartanolla. Tutustumme vanhaan sokerimyllyyn, joka alunperin rakennettiin murskaamaan sokeriruokoja. Ennen kuljetusta Soufrieren satamaan nautimme virkistävän juoman.

Lauantai 13.3. Bridgetown (Barbados), laiva saapuu klo 07.00. Paluulennot Suomeen (A,L)

- Aamiainen laivalla, jonka jälkeen laivastanousu. Vietämme rentoa päivää Barbadoksella ja nautimme yhteisen lounaan ennen kuljetusta lentokentälle. Lento Helsinkiin Lontoon kautta.

Sunnuntai 14.3. Paluu Suomeen

Jatkolento Lontoosta saapuu Helsinkiin iltapäivällä.

Pidätämme oikeudet muutoksiin.

Kristina Cruises Oy
Kirkkokatu 16
48100 Kotka

info@kristina.fi
puh. +358 5 211 44

Kristina

Hintatiedot

ETU! | Kristinan yhteismatkalle ystäväporukalla

Kun teette yhdenaikaiset varaukset samalle matkalle vähintään 5 hengen seurueelle, saatte 100 € / hlö alennuksen. Etu ei koske Ropax-matkoja. Ystäväporukan etuvaraukset sähköpostitse tai puhelimitse.

ETU! | Hotelli ja paikoitus alennuksella

Aikainen lennon lähtö Helsingistä ja pitkä ajomatka edessä? Ei hätää. Tarjoamme hotellimajoituksen ennen matkaa Airport Hotel Skylinessa ja parkkipaikan autollesi matkan ajaksi etuhintaan: 2 hengen huoneessa **40 € / hlö**, 1 hengen huoneessa **60 € / hlö**. Tämä etu koskee lähtöjä, joiden lento Helsingistä lähtee aamulla ennen klo 9.00. Varaukset viimeistään 4 vko ennen lähtöä. Paikkoja rajoitetusti.

Huom. Kahta tai useampaa etua ei voi käyttää samalle matkalle.

Hinnat € / hlö

Hytti	2 hlö	1 hlö
Kategoria 2, ulkohytti	5 695	6 570
Kategoria 3, ulkohytti	5 420	

Hintaan sisältyy

- **Lennot ja kuljetukset:**
  - Reittilento economy-luokassa Helsinki – Lontoo – Barbados, Barbados – Lontoo – Helsinki
  - Lentokenttä-/satamakuljetukset
  - Muut matkaohjelmassa mainitut kuljetukset
- **Ruokailut maissa:**
  - 1 x lounas Barbadoksella

- **Risteily:**
  - 7 yön risteily Royal Clipper -laivalla, majoitus valitussa hyttiluokassa
  - Täysihoito (aamiaiset, lounaat, illalliset, välipalat)
  - Tervetuliais-coctailit ja kapteenin ilta
  - Viihde ja ohjelma laivalla
  - Laivan monipuoliset vesiurheilumahdollisuudet (pl. laitesukellus)
  - Palvelumaksut laivalla
- **Retket:**
  - Matkaohjelman mukaiset retket
- **Muut maksut:**
  - Matkustaja- ja satamamaksut
  - Lentoverot
  - Muut viranomaismaksut
- **Kristina-matkanjohtajan palvelut:**
  - Mukana koko matkan ajan Helsingistä lähtien
  - Vastaa käytännön matkajärjestelyistä
  - Tulkkaa Kristinan retket suomeksi
  - Matkanjohtaja on Kristina Cruisesin edustaja matkalla

Hintaan ei sisälly

- Laivayhtiön lisämaksulliset retket
- Henkilökohtainen matkavakuutus
- Muut ruoat, juomat ja henkilökohtaiset kulut matkan aikana

Pidätämme oikeuden muutoksiin

Laiva

Royal Clipper

STAR CLIPPERS

Inspiroituneena legendaarisesta vuonna 1902 valmistuneesta, tuolloin maailman nopeimmasta ja suurimmasta Preussen-purjelaivasta, vuonna 2001 valmistunut s/y Royal Clipper erottuu nykyaikana edukseen ollen suurin ja ainoa 5-mastoinen täystakiloitu purjelaiva. Levittäessään kaikki 42 purjetta Royal Clipper on vaikuttava näky. Vaikka aluksen ulkonäkö saattaa antaa toisen vaikutelman, laiva on sisältä täysin nykyaikaisin navigointivälinein varusteltu täysiverinen ja tasokas risteilylaiva. Purjehtimisen tuntu tuo matkantekoon mielenkiintoisen lisävivahteen. Kun tähän lisätään laivan ystävällinen ja hyvä palvelu, mukavat hytit ja rentouttavat yleiset tilat ja tilavat aurinkokansitilat uima-altaineen, tarjoilee vain 227-paikkainen Royal Clipper matkustajilleen mahtavia elämyksiä. LYHYT VARUSTAMOESITTELY

(https://www.kristinacruises.com/?page_id=4240)

Laiva

Palvelut

Laivan atrium yhdistää ravintolasalin, joka levittäytyy kahteen tasoon. Yhden kattauksen illalliset tarjoillaan ystävällisessä, mutta joskus hieman hälyisässä ympäristössä. Laivalla on paljon kansitilaa ja kolme pienempää uima-allasta. Piano Loungessa esiintyvät laivan duo sekä vierailevat artistit. Observation Lounge laivan keulassa antaa hyvä mahdollisuudet matkan seuraamiseen. Yksi Royal Clipperin erikoisuuksista on Captain Nemo Lounge, jonka vedenalaiset ikkunaventtiilit avaavat näkymät vedenalaisen elämän seuraamiseen, kun laiva on ankkuroituna. Samassa tilassa sijaitsevat myös kuntosali ja Spa. Lisäksi purjelaivan ominaisuuksien kuuluen, laivalla on mahdollisuus kiivetä turvallisesti mastojen eri tähystyspisteille.

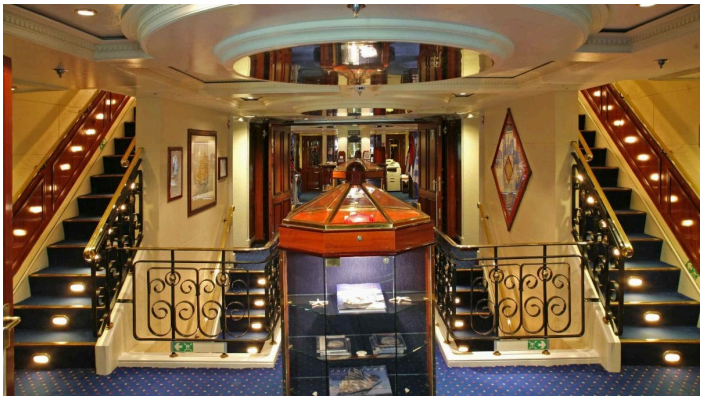

Kristina Cruises Oy
Kirkkokatu 16
48100 Kotka

info@kristina.fi
puh. +358 5 211 44

Kristina

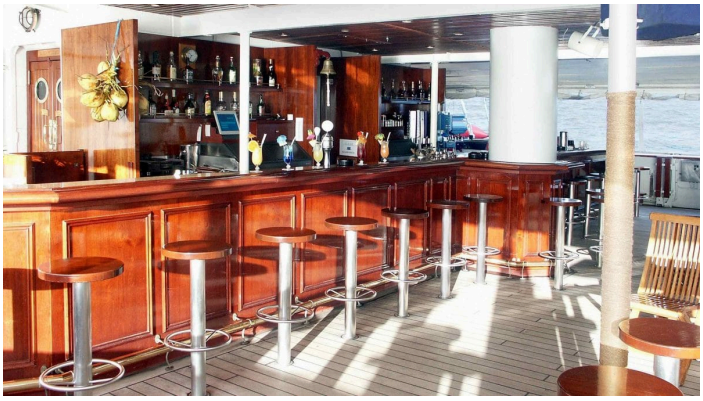

Kristina Cruises Oy
Kirkkokatu 16
48100 Kotka

info@kristina.fi
puh. +358 5 211 44

Kristina

Laiva

Majoitus

Kaikissa hyteissä on wc/suihku, televisio, DVD-soitin, puhelin, säädettävä ilmastointi, tallelokero, hiustenkuivaaja. Laivan sähköjännite on 220V. Useassa hytissä on kaksi erillistä alavuodetta, jotka ovat yhdistettävissä parivuoteeksi. Joissain hyteissä on oma pieni parveke. Hyttiluokkien suurin erottava tekijä on niiden sijainti laivalla. Mitä korkeampi kategoria, sitä ylempänä tai keskemmällä laivaa hytti sijaitsee. Tarkemmat hyttiluokkien sijainnit löydät klikkaamalla laivan pohjapiirrosta sivun alalaidassa.

S/Y Royal Clipperin risteilyille ovat yleensä myynnissä hyttikategoriat 4,3 & 2

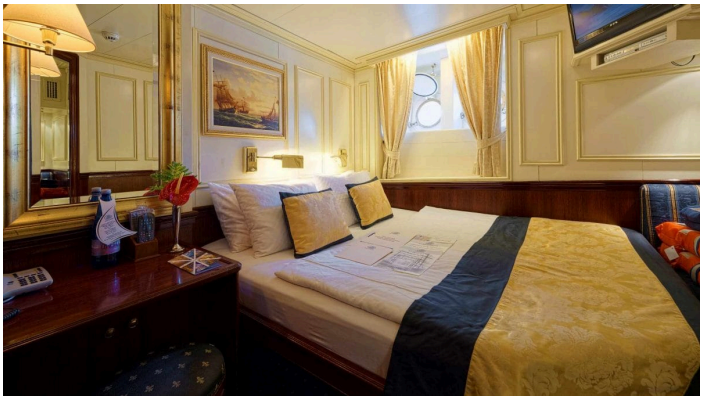

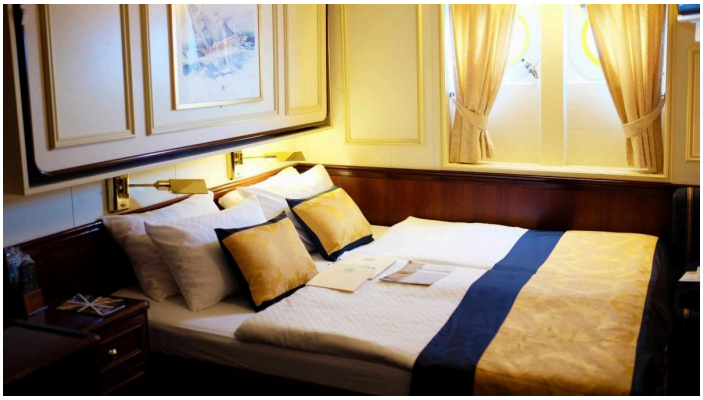

Kristina Cruises Oy
Kirkkokatu 16
48100 Kotka

info@kristina.fi
puh. +358 5 211 44

Kristina

Laiva

Tekniset tiedot ja laivakartta

Rakennettu: 2000
Pituus: 134 metriä
Leveys: 16,5 metriä
Syväys: 5,6 metriä
Bruttovetoisuus (GRT): 5000
Ilmastointi: Kyllä
Hissi: Ei
Matkustajamäärä: 227
Miehistöä: 106
Alusrekisteri: Malta
Aluksen kieli: Englanti
Valuutta aluksella: Euro
Mastot: 5 mastoa, 42 purjetta

Kristina Cruises Oy
Kirkkokatu 16
48100 Kotka

info@kristina.fi
puh. +358 5 211 44

Kristina

Deck Plans

Royal Clipper

Virtual Tours of select cabins are available at www.starclippers.com

- Sun Deck
- Main Deck
- Clipper Deck
- Commodore Deck

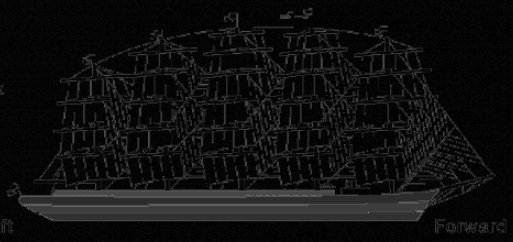

Sun Deck

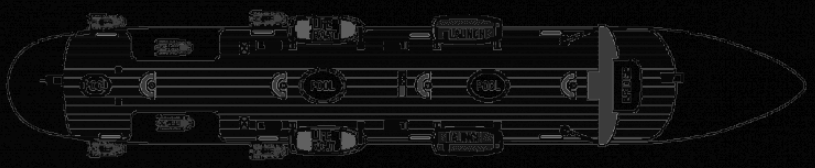

Main Deck

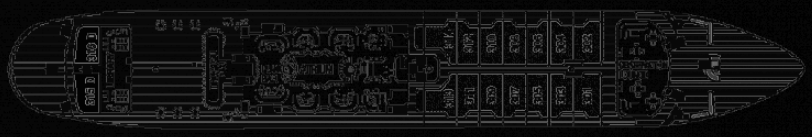

Clipper Deck

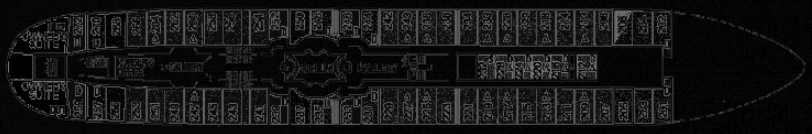

Commodore Deck

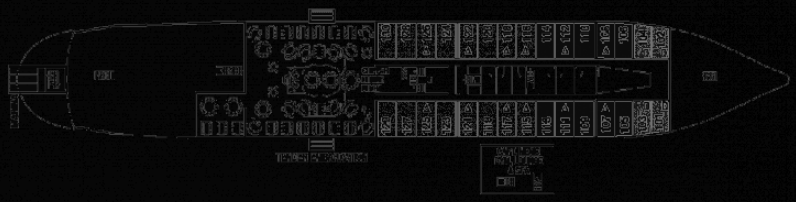

OWNERS SUITE

CLIPPER DECK

Deluxe cruise suite (no private veranda), two double beds, separate sitting area, minibar, marble bathroom with whirlpool, room service

DELUXE SUITE

MAIN DECK

Deluxe outside suite, private veranda, twin/double beds, sitting area, minibar, marble bathroom with whirlpool and room service

CATEGORY 1

MAIN DECK

Deluxe deck cabin, double beds, minibar, marble bathroom with whirlpool, cabin doors open onto deck

CATEGORY 2

CLIPPER DECK

Superior outside cabin, twin/double/triple beds, marble bathroom with shower

CATEGORY 3

CLIPPER DECK & COMMODORE DECK

Outside cabin, twin/double/triple beds, marble bathroom with shower

CATEGORY 4

CLIPPER DECK & COMMODORE DECK

Outside cabin, twin/double/triple beds, marble bathroom with shower

CATEGORY 5

COMMODORE DECK

Outside cabin, double bed, marble bathroom with shower

CATEGORY 6

CLIPPER DECK

Inside cabin, double/triple beds, marble bathroom with shower

△= Third berth D= Fixed double bed S= Single berth

Kristina Cruises Oy
Kirkkokatu 16
48100 Kotka

info@kristina.fi
puh. +358 5 211 44

Kristina

Kristina Cruises Oy
Kirkkokatu 16
48100 Kotka

info@kristina.fi
puh. +358 5 211 44

Kristina

Deck Plans

Royal Clipper

Virtual Tours of select cabins are available at www.starclippers.com

- Sun Deck
- Main Deck
- Clipper Deck
- Commodore Deck

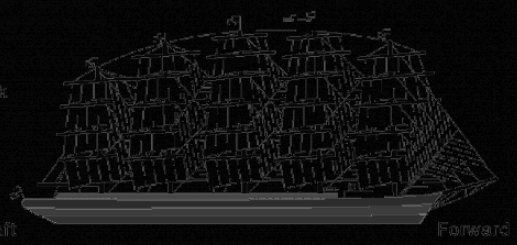

Sun Deck

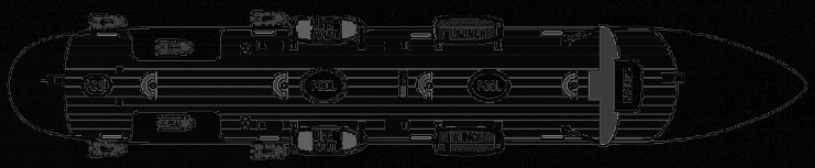

Main Deck

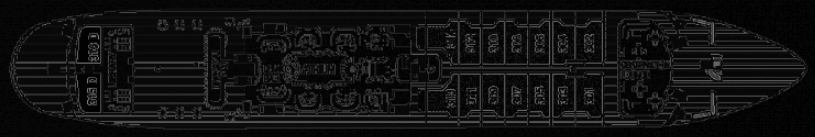

Clipper Deck

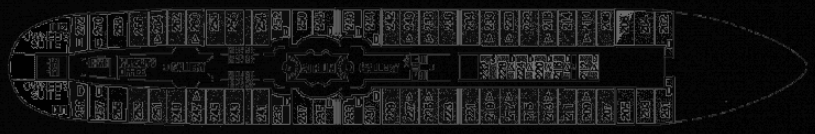

Commodore Deck

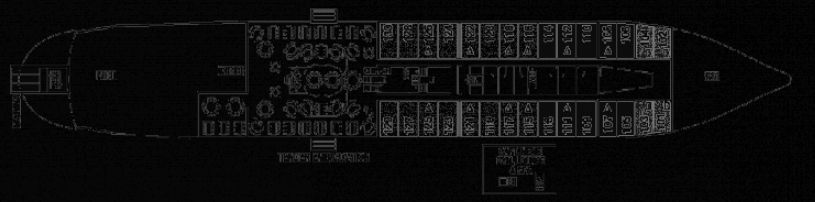

OWNERS SUITE

CLIPPER DECK

Deluxe cruise suite (no private veranda), two double beds, separate sitting area, minibar, marble bathroom with whirlpool, room service

DELUXE SUITE

MAIN DECK

Deluxe cruise suite, private veranda, twin/double beds, sitting area, minibar, marble bathroom with whirlpool and room service

CATEGORY 1

MAIN DECK

Deluxe deck cabin, double beds, minibar, marble bathroom with whirlpool, cabin doors open onto deck

CATEGORY 2

CLIPPER DECK

Superior outside cabin, twin/double/triple beds, marble bathroom with shower

CATEGORY 3

CLIPPER DECK & COMMODORE DECK

Outside cabin, twin/double/triple beds, marble bathroom with shower

CATEGORY 4

CLIPPER DECK & COMMODORE DECK

Outside cabin, twin/double/triple beds, marble bathroom with shower

CATEGORY 5

COMMODORE DECK

Outside cabin, double bed, marble bathroom with shower

CATEGORY 6

CLIPPER DECK

Inside cabin, double/triple beds, marble bathroom with shower

△ = Fold berth D= Fixed double bed S= Single berth

Kristina Cruises Oy
Kirkkokatu 16
48100 Kotka

info@kristina.fi
puh. +358 5 211 44

Kristina

Kristina Cruises Oy
Kirkkokatu 16
48100 Kotka

info@kristina.fi
puh. +358 5 211 44

Kristina

Huomioitavaa

Retket

- Yhteismatkan hintaan sisältyy valikoima retkiä. Retket tehdään yhdessä matkanjohtajan ja paikallisoppaan kanssa ja tulkataan suomeksi.
- Usein retkillä kävellään paljon tutustumiskohteissa, joten osallistujilta edellytetään normaalia liikuntakykyä. Retkille kannattaa varata mukaan hyvät jalkineet. Muutokset retkiohjelmissa ovat mahdollisia.
- Kohteissa, joissa ei ole suomenkielistä retkeä, on mahdollista lähteä laivayhtiön lisämaksulliselle englanninkieliselle retkelle (lisätiedot ja varaukset laivalta) tai tutustua omatoimisesti kohteeseen. Kristinan matkanjohtajalta saat vinkit tutustumisen arvoisista paikoista.

Hyvä tietää

- Varmistathan passin voimassaolon ja kunnon. Tällä risteilyllä passin tulee olla voimassa vähintään 6 kk matkan jälkeen. Mikäli tarvitset uuden passin, hanki se ajoissa.
- Pidätämme oikeuden muutoksiin. Sääolosuhteet saattavat vaikuttaa risteilyreittiin ja aikatauluun. Joissain satamissa laiva ei välttämättä pääse kiinnittymään laituriin ja jää ankkuriin. Tällöin maihinmeno tapahtuu venekuljetuksella, mikä vaatii normaalia fyysistä kuntoa ja kunnollisia jalkineita.
- Laiva pyrkii purjehtimaan aina, kun olosuhteet sen sallivat. Mikäli tuulta ei ole riittävästi, alus voi käyttää myös moottorivoimaa pysyäkseen suunnitellussa aikataulussa.
- Matkan vähimmäisosallistujamäärä on 15 hlö
- **Huom.** kaikkien matkustajien tulee täyttää ja lähettää ennen matkustamista Barbadoksen maahantulokaavake. Kaavake on sivustolla HTTPS://ESERVICES.ICA.GOV.SG/SGARRIVALCARD/ (https://www.travelform.gov.bb/en) ja se tulee täyttää ja lähettää viimeistään 72h ennen maahantuloa. Täytä kaavake huolellisesti ja ota se tulostettuna matkalle mukaan, tai talleta saamasi QR-koodi puhelimeen ja valmistaudu näyttämään se maahantulon yhteydessä.
- Iso-Britannian kautta matkustettaessa tarvitaan UK ETA (Electronic Travel Authorisation). Haemme matkustusluvan kaikille matkustajille ennen matkaa ja lähetämme ennen sitä asiasta lisätietoja. Jos sinulla on jo voimassa oleva matkustuslupa, ilmoita siitä meille sähköpostitse info@kristina.fi.

Matkan vaativuus

Tämän matkan ohjelma sisältää kävelyä, portaita ja aikatauluissa pysymistä. Ryhmässä liikkuminen edellyttää peruskuntoa ja itsenäistä liikkumista. Laivalla ei ole mahdollisuutta esimerkiksi rollaattorin/pyörätuolin käyttöön ja laivalla liikkuminen vaatii portaiden nousua sekä kynnysten ylittämistä.

Kenelle matka sopii

Jos tarvitset matkalla tukea liikkumisessa tai muissa päivittäisissä toimissa, edellytämme matkustamista oman avustajan kanssa. Ryhmämatkoilla matkanjohtaja ei voi tarjota henkilökohtaista avustamista. Varausta tehdessä pyydämme kertomaan, jos sinulla on toimintakykyyn liittyviä huomioita. Tiedot auttavat meitä varmistamaan, että matka on sinulle sopiva ja että matkasi sujuu turvallisesti.

HYVÄ TIETÄÄ MATKUSTAJILLE (https://www.kristinacruises.com/matkustajille/)

Peruutus- ja maksuehdot

- Tämän matkan peruutusehdot poikkeavat Yleisistä matkapakettiehdoista (kohta 4.1.) ja näitä noudatetaan peruutuksen syystä riippumatta. Matkan peruutusajankohdaksi katsotaan se aika, jolloin Kristina saa tiedon peruutuksesta. Jos matkustaja ei käytä jotain varaamaansa palvelua, hänelle ei muodostu oikeutta maksujen palautukseen käyttämättä jääneiden palveluiden osalta.
    - Mikäli matkustaja peruuttaa matkansa viimeistään 91 vuorokautta ennen sen alkamista, maksetaan varausmaksu hänelle takaisin vähennettyinä toimistokuluilla.
    - Mikäli peruutus tapahtuu 90 -61 vuorokautta ennen matkan alkua, peruutuskulut ovat ennakkomaksun suuruiset.
    - Mikäli matka peruutetaan 60 -31 vuorokautta ennen matkan alkua on matkanjärjestäjällä oikeus periä 50 % matkan kokonaishinnasta.
    - Mikäli peruutus tapahtuu 30 vuorokautta ennen matkan alkua tai myöhemmin, on matkanjärjestäjällä oikeus periä 95% matkan hinnasta.
- Huomioithan, että peruutuskulut veloitetaan, vaikka matkan loppumaksua ei olisi vielä

maksettu.

- Kehotamme hankkimaan peruutusturvan sisältävän matkustaja- ja matkatavaravakuutuksen jo matkan varausvaiheessa. Tarkista vakuutuksesi mahdolliset vastuurajoitukset, jotka saattavat lisätä matkustajan omaa vastuuta. On hyvä huomioida, että eri vakuutusyhtiöillä tämä vaihtelee erittäin merkittävästi. Matkustaja on aina ensisijaisesti vastuussa itse itsestään ja omaisuudestaan. Matkustajavakuutus korvaa vakuutusehtojen mukaan mm. odottamattomia ja äkillisiä sairastumisia ja tapaturmia. Jos matkustajalla ei ole vakuutusta tai kyse ei ole esim. äkillisestä sairastumisesta, vastaa matkustaja itse kuluistaan. Vakuutuksen lisäksi suosittelemme hankkimaan KELA:sta maksuttoman Eurooppalaisen sairaanhoitokortin, jolla pääsee EU- ja Eta-maissa hoitoon myös pitkäaikaissairauden niin vaatiessa. Matkavakuutuksissa näitä tilanteita on voitu rajata. Sairaalassa annetun hoidon hinta voi myös ylittää matkavakuutuksen hoitokaton.
- Ilmoittautumisen yhteydessä lähetämme tiedot ennakkomaksua varten. Matkustajan on tarkastettava laskuista sekä passista/henkilökortista niiden oikeellisuus ja se, että palvelukokonaisuus vastaa sovittua sekä on välittömästi ilmoitettava mahdollisista virheistä matkanjärjestäjälle. Ennakkomaksu on 500 € / hlö. Internetin kautta tehdyissä varauksissa ennakkomaksu on maksettava varauksen yhteydessä. Maksamalla ennakkomaksun laskuun merkittyyn eräpäivään mennessä asiakas vahvistaa ilmoittautumisen ja matkasopimus syntyy. Ennakkomaksun suorittamatta jättämistä ei katsota peruutukseksi, vaan matkustajan on tehtävä matkan peruutus Kristina Cruises Oy:lle.
- Loppusuorituksen eräpäivä on 5.1.2027. Loppusuoritusta varten lähetetään erillinen lasku noin kahta viikkoa ennen eräpäivää.

KRISTINA CRUISESIN ERITYIS- JA PERUUTUSEHDOT (https://www.kristinacruises.com/varaukset-ja-ehdot/erityisehdot/)

YLEISET MATKAPAKETTIEHDOT (https://www.kristinacruises.com/varaukset-ja-ehdot/matkapakettiehdot/)

Kristina Cruises Oy
Kirkkokatu 16
48100 Kotka

info@kristina.fi
puh. +358 5 211 44

Kristina